

«СОГЛАСОВАНО»

Руководитель  
Западного управления  
министерства образования  
Самарской области

\_\_\_\_\_  
Т.Н. Гороховицкая

«\_\_\_» \_\_\_\_\_ 2025 г.

«СОГЛАСОВАНО»

Начальник  
отдела Госавтоинспекции  
МУ МВД России «Сызранское»

\_\_\_\_\_  
А.П. Кузьмин

«\_\_\_» \_\_\_\_\_ 2025 г.

«УТВЕРЖДАЮ»

Директор  
ГБОУ СОШ №3 г. Сызрани

\_\_\_\_\_  
Т.П. Симонова

«\_\_\_» \_\_\_\_\_ 2025 г.

## **ПАСПОРТ**

### **ДОРОЖНОЙ БЕЗОПАСНОСТИ**

**государственного бюджетного общеобразовательного учреждения  
Самарской области  
средней общеобразовательной школы №3 города Сызрани  
городского округа Сызрань Самарской области**

г. Сызрань

## СОДЕРЖАНИЕ

### **I. План – схемы района расположения. Пути движения транспортных средств и обучающихся**

- 1.1 План – схема района расположения *ГБОУ СОШ №3 г. Сызрани*, расположенного по адресу: г.Сызрань пр. Гагарина, д.13. Пути движения транспортных средств и обучающихся.
- 1.2 План – схема района расположения *СП «Детский сад №60»*, расположенного по адресу: г.Сызрань пр. Гагарина, д.12. Пути движения транспортных средств и детей.
- 1.3 План – схема района расположения *СП «Детский сад №6»*, расположенного по адресу: г.Сызрань ул. Комарова, д.12а. Пути движения транспортных средств и детей.

### **II. План – схемы организации дорожного движения в непосредственной близости от ОУ**

- 2.1 Схема организации дорожного движения в непосредственной близости от *ГБОУ СОШ №3 г.Сызрани* с размещением соответствующих технических средств, маршруты движения детей.
- 2.2 Схема организации дорожного движения в непосредственной близости от *СП «Детский сад №60»* с размещением соответствующих технических средств, маршруты движения детей.
- 2.3 Схема организации дорожного движения в непосредственной близости от *СП «Детский сад №6»* с размещением соответствующих технических средств, маршруты движения детей.

### **III. План – схемы маршрутов движения организованных групп детей от ОУ к ФОК «Надежда», скверу им. Жукова, ДК «Горизонт», Детской библиотеке – филиал № 16 имени Н.И. Подлесовой**

- 3.1 Маршрут движения организованных групп детей *ГБОУ СОШ №3 г. Сызрани* от образовательной организации к ФОК «Надежда», скверу им. Жукова, ДК «Горизонт», Детской библиотеке – филиал № 16 имени Н.И. Подлесовой.
- 3.2 Маршрут движения организованных групп, детей *СП «Детский сад №60»* от образовательной организации к ФОК «Надежда», скверу им. Жукова, ДК «Горизонт», Детской библиотеке – филиал № 16 имени Н.И. Подлесовой.
- 3.3 Маршрут движения организованных групп, детей *СП «Детский сад №6»* от образовательной организации к ФОК «Надежда», скверу им. Жукова, ДК «Горизонт», Детской библиотеке – филиал № 16 имени Н.И. Подлесовой.

### **IV. План – схемы Пути движения транспортных средств к местам разгрузки/погрузки**

- 4.1 Пути движения транспортных средств к местам разгрузки/погрузки и рекомендуемые безопасные пути передвижения детей на территории *ГБОУ СОШ №3 г. Сызрани* (пр.Гагарина, д.13).
- 4.2 Пути движения транспортных средств к местам разгрузки/погрузки и рекомендуемые безопасные пути передвижения детей на территории *СП «Детский сад №60»* (пр.Гагарина, д.12).
- 4.3 Пути движения транспортных средств к местам разгрузки/погрузки и рекомендуемые безопасные пути передвижения детей на территории *СП «Детский сад №6»* (ул. Комарова д.12а).

### **V. Информация об обеспечении безопасности перевозок детей специальным транспортным средством ( автобусом)**

1. Общие сведения
2. Маршрут движения автобуса до ГБОУ СОШ №3 г. Сызрани.
3. Безопасное расположение остановки автобуса.

1.1. План - схема района расположения ГБОУ СОШ №3,  
расположенного по адресу: г. Сызрань, пр. Гагарина, д. 13.  
Пути движения транспортных средств и детей.

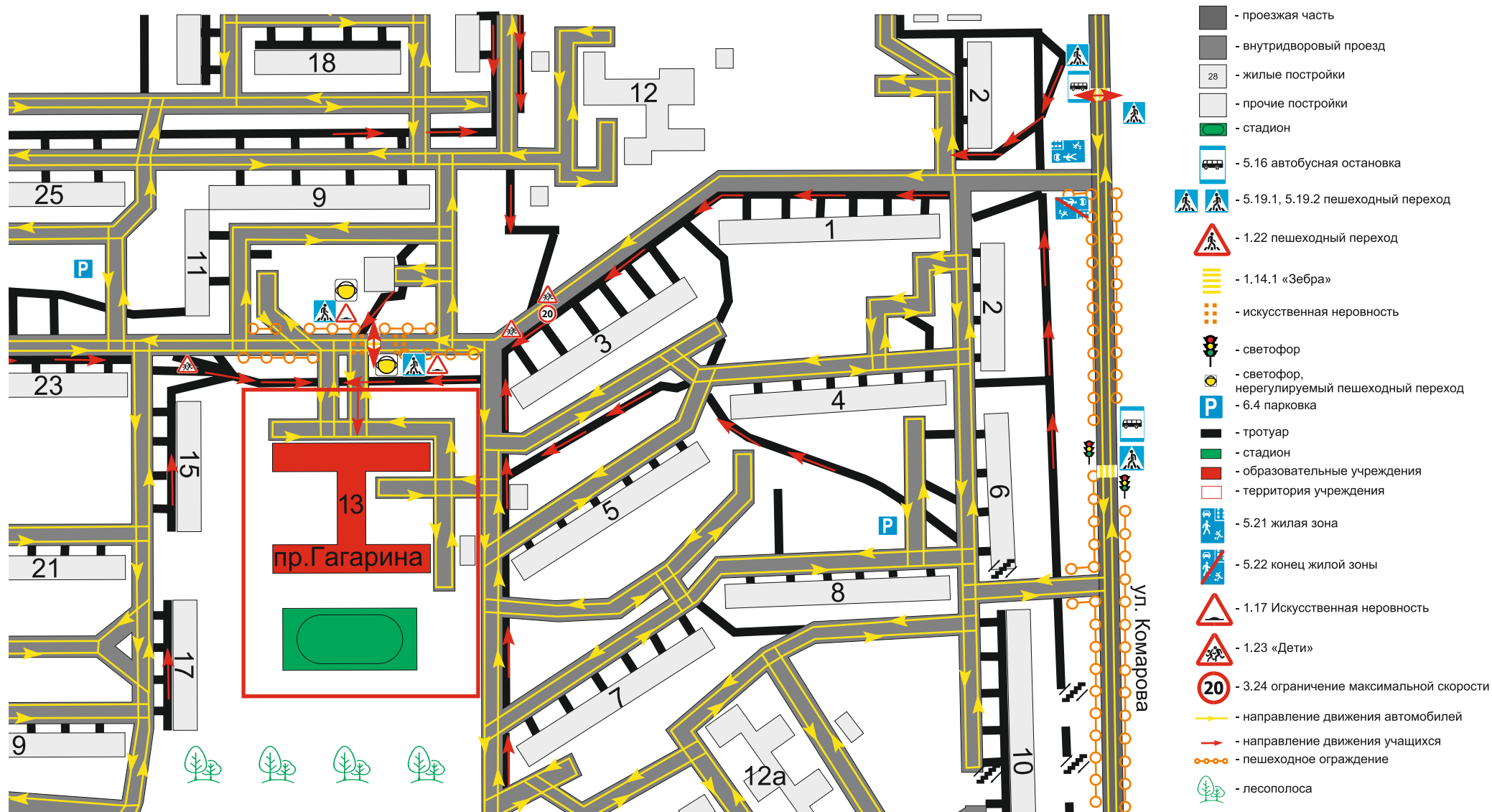

1.2. План - схема района расположения СП «Детский сад №60»,  
расположенного по адресу: г. Сызрань, пр. Гагарина, д. 12.  
Пути движения транспортных средств и детей.

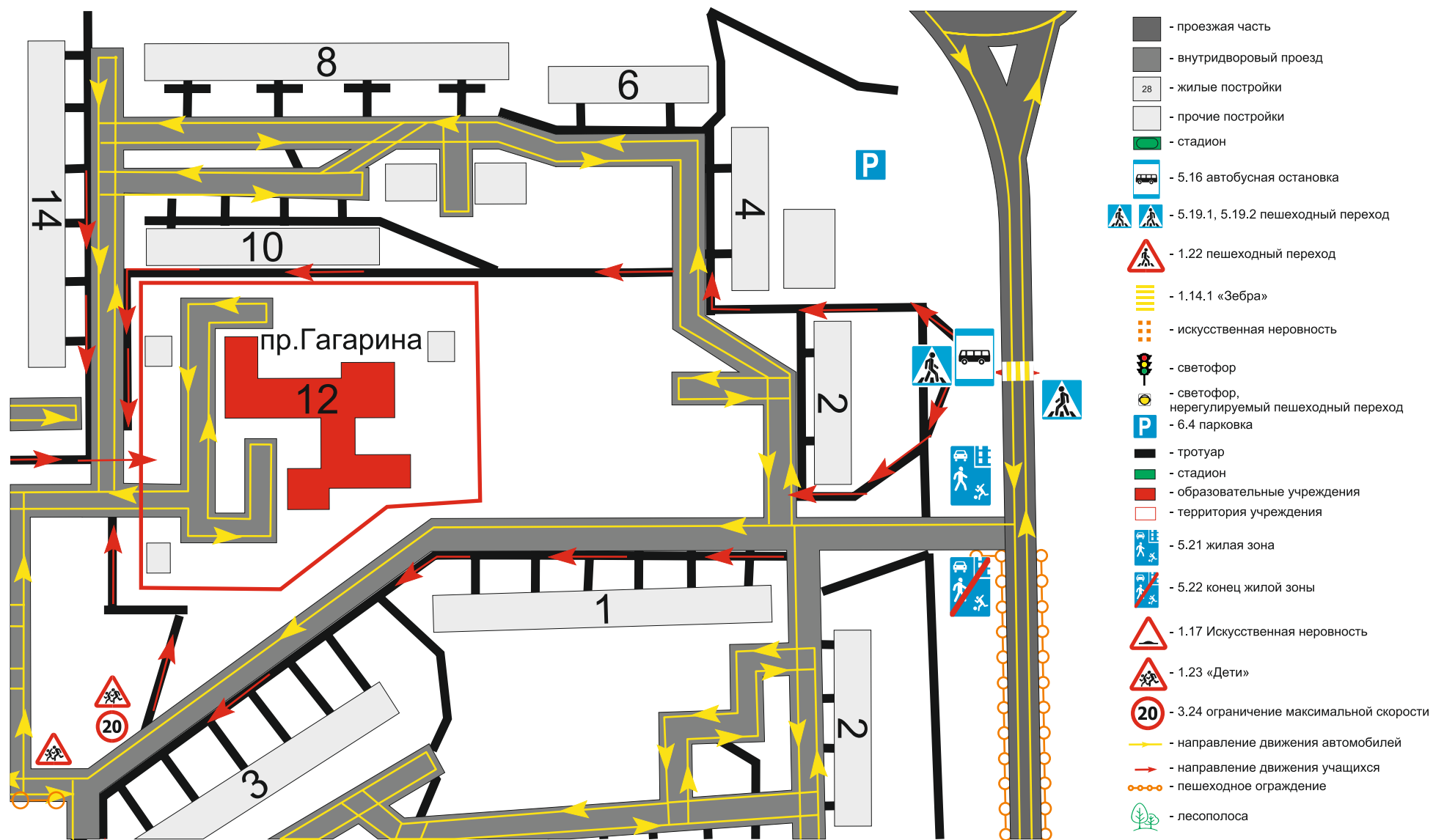



1.3. План - схема района расположения СП «Детский сад №6»,  
расположенного по адресу: г. Сызрань, пр. Комарова, д. 12а.  
Пути движения транспортных средств и детей.

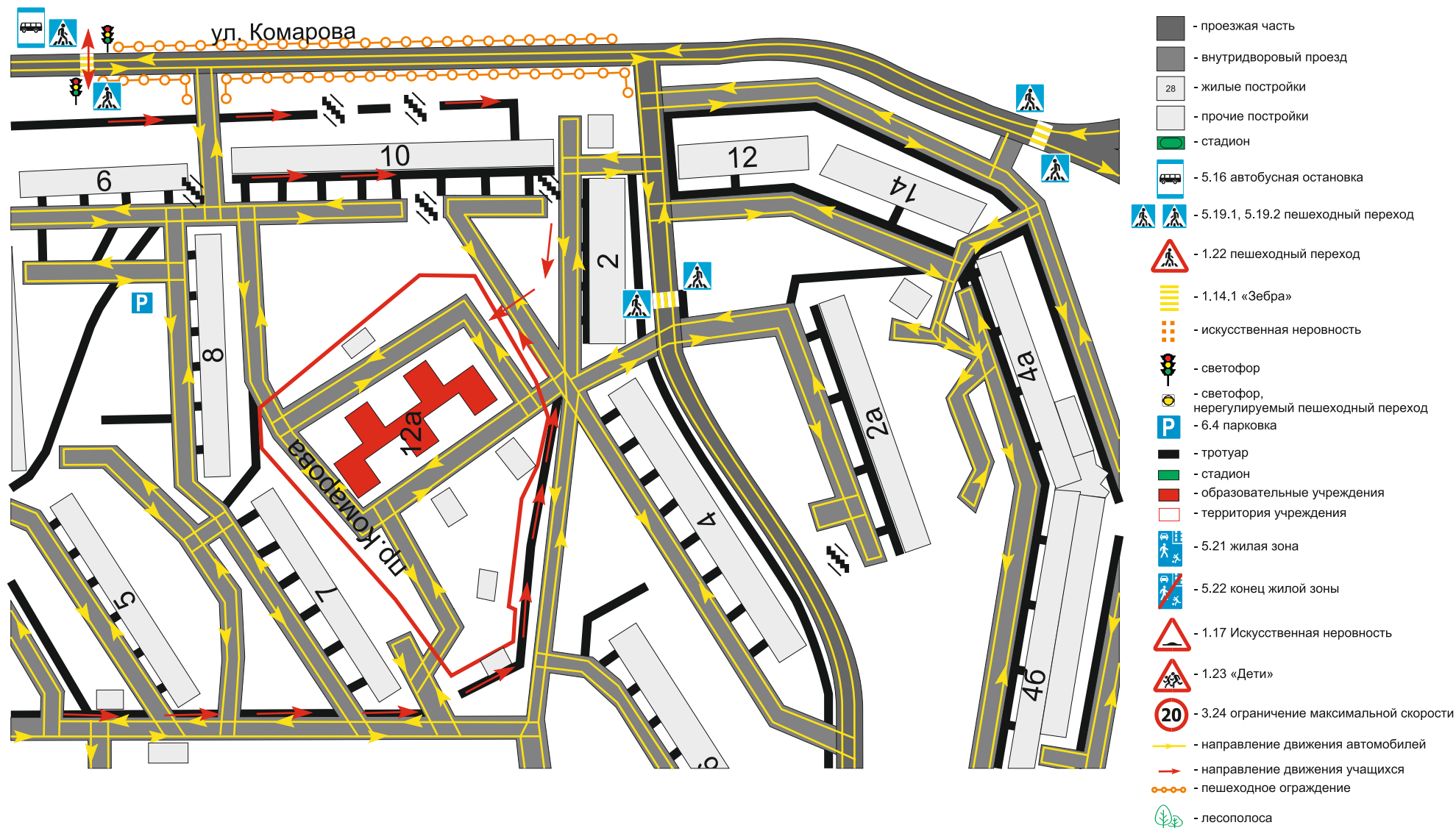

2.1. Схема организации дорожного движения в непосредственной близости от ГБОУ СОШ №3 г. Сызрани с размещением соответствующих технических средств, маршруты движения детей.

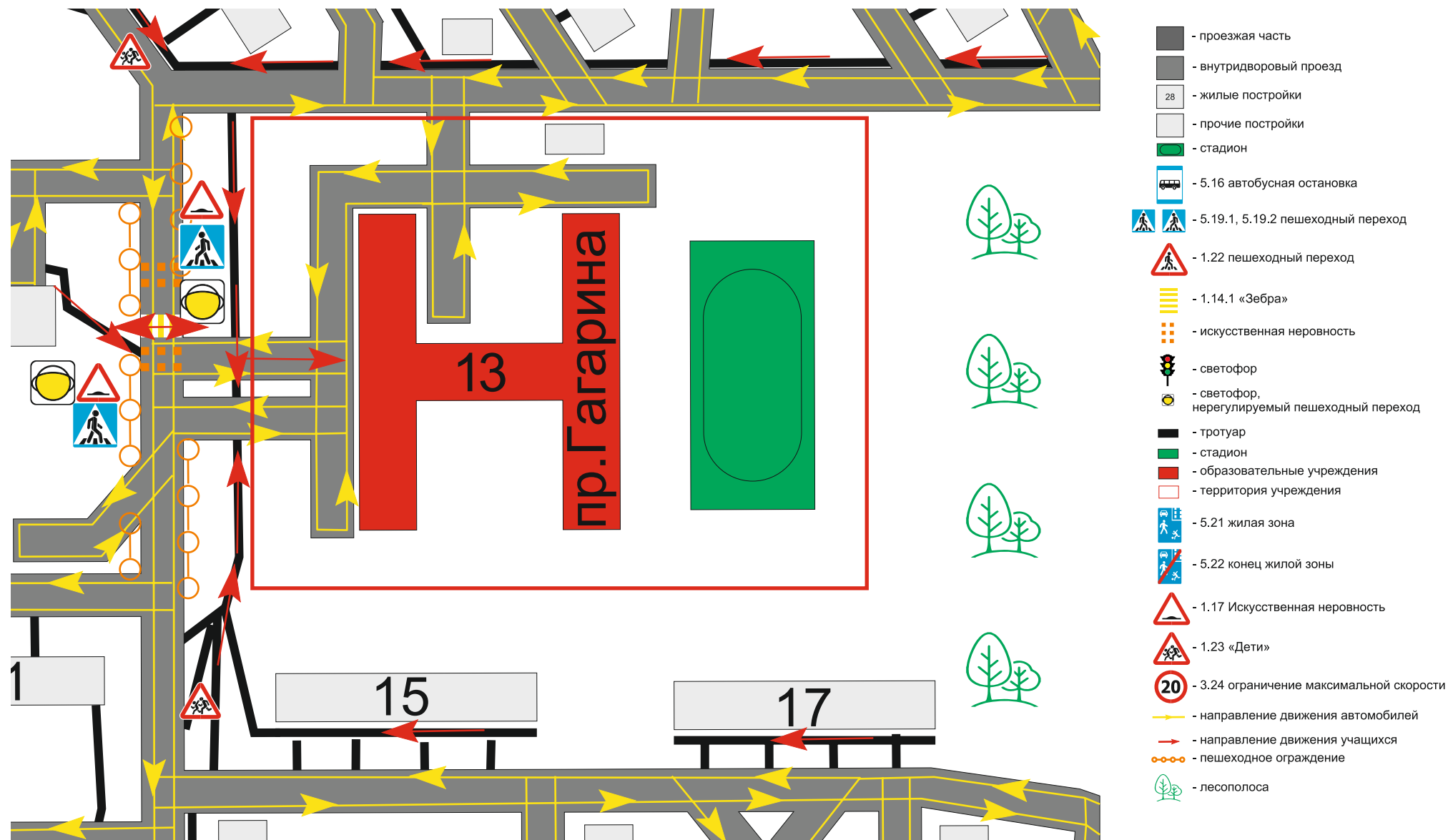

2.2. Схема организации дорожного движения в непосредственной близости от СП «Детский сад №60» г. Сызрани с размещением соответствующих технических средств, маршруты движения детей.



2.3. Схема организации дорожного движения в непосредственной близости от СП «Детский сад №6» г. Сызрани с размещением соответствующих технических средств, маршруты движения детей и расположение парковочных мест.

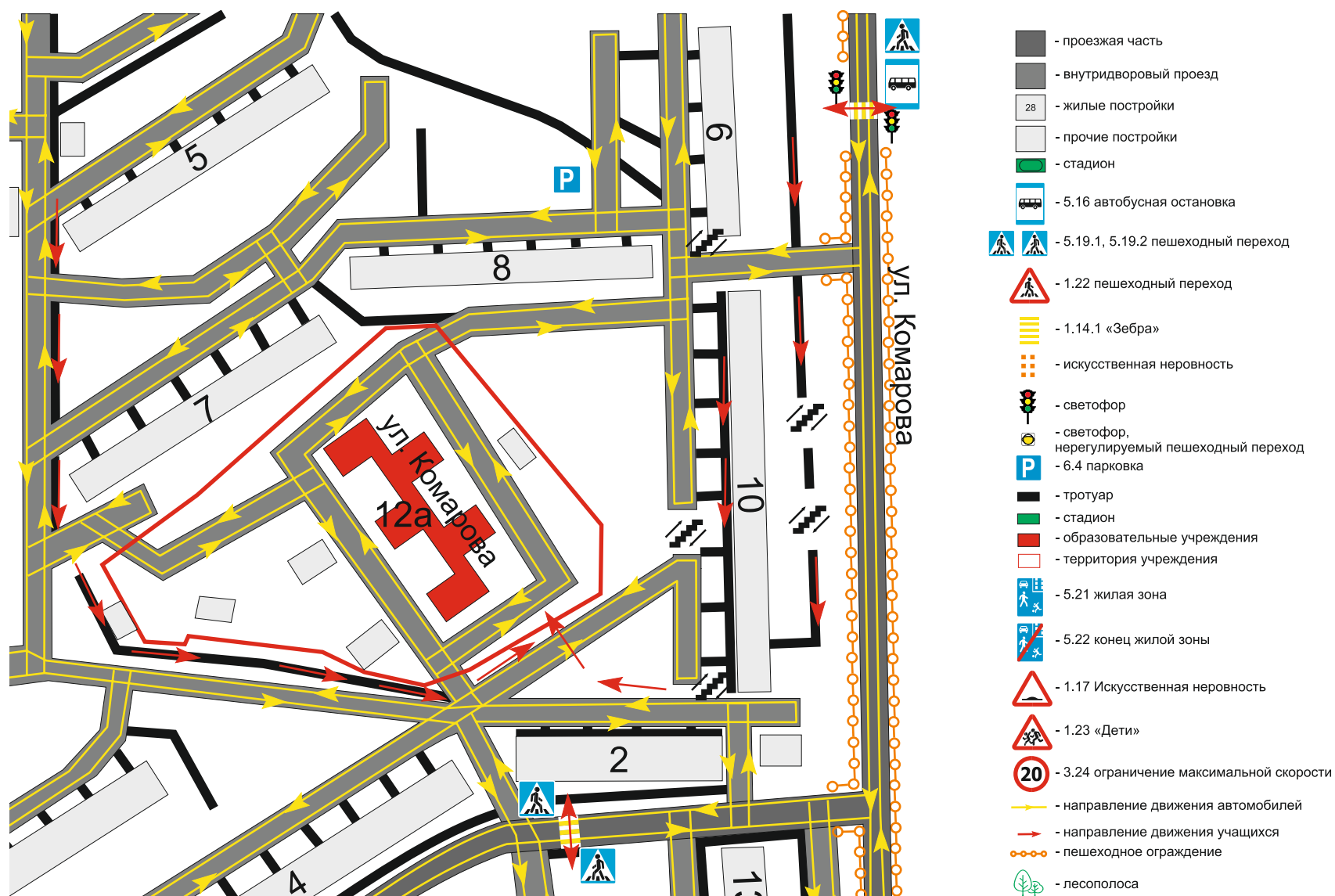

3.1. Маршрут движения организованных групп детей ГБОУ СОШ №3 г. Сызрани от образовательной организации к ФОК «Надежда», скверу им. Жукова, ДК «Горизонт», ЦБС г.о. Сызрань Детская библиотека - филиал №16.

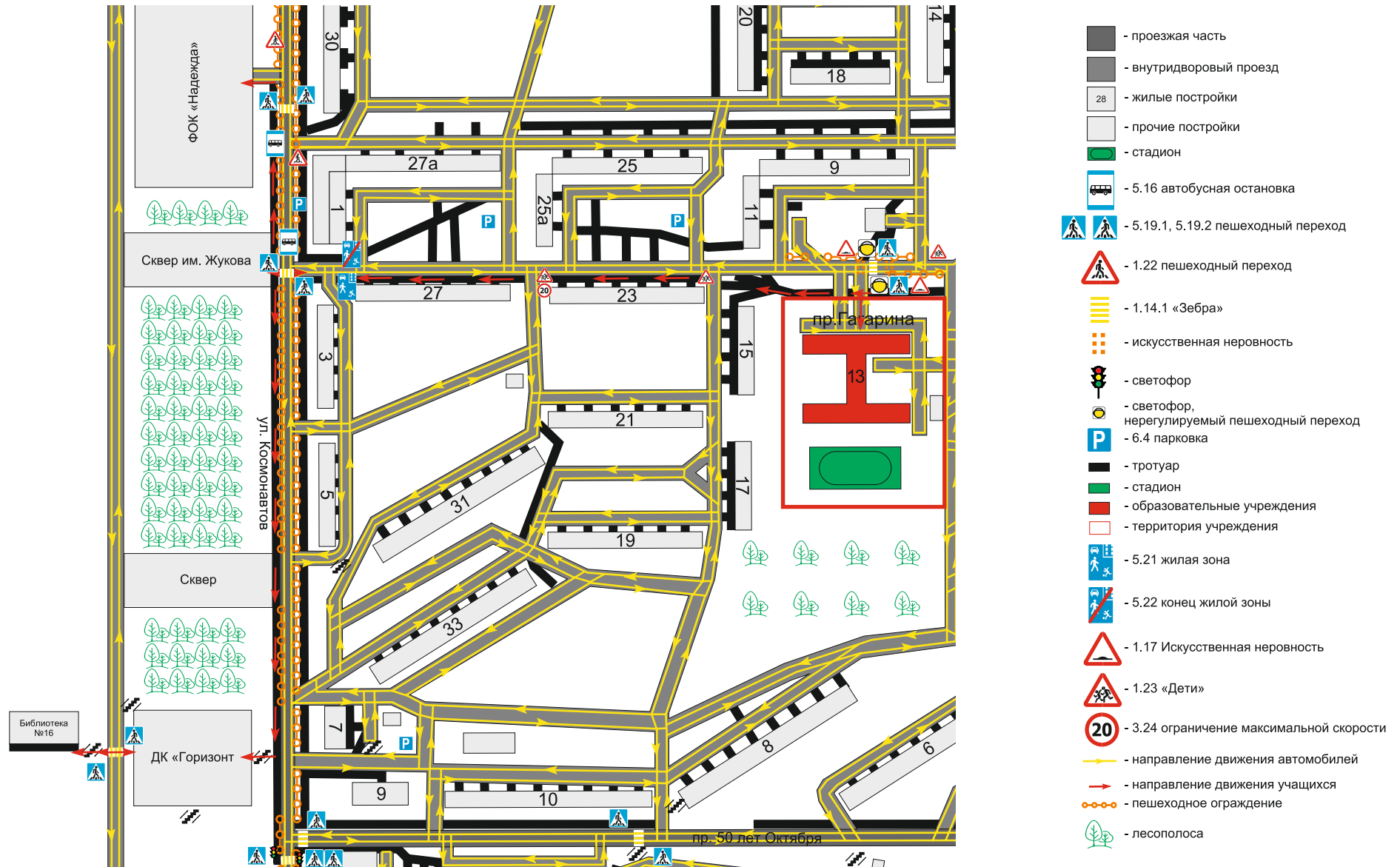



3.2. Маршрут движения организованных групп детей СП «Детский сад №60» г. Сызрани от образовательной организации к ФОК «Надежда», скверу им. Жукова, ДК «Горизонт», ЦБС г.о. Сызрань Детская библиотека - филиал №16.



### 3.3. Маршрут движения организованных групп детей СП «Детский сад №6» от образовательной организации к ФОК «Надежда», скверу им. Жукова, ДК «Горизонт», ЦБС г.о. Сызрань Детская библиотека - филиал №16.

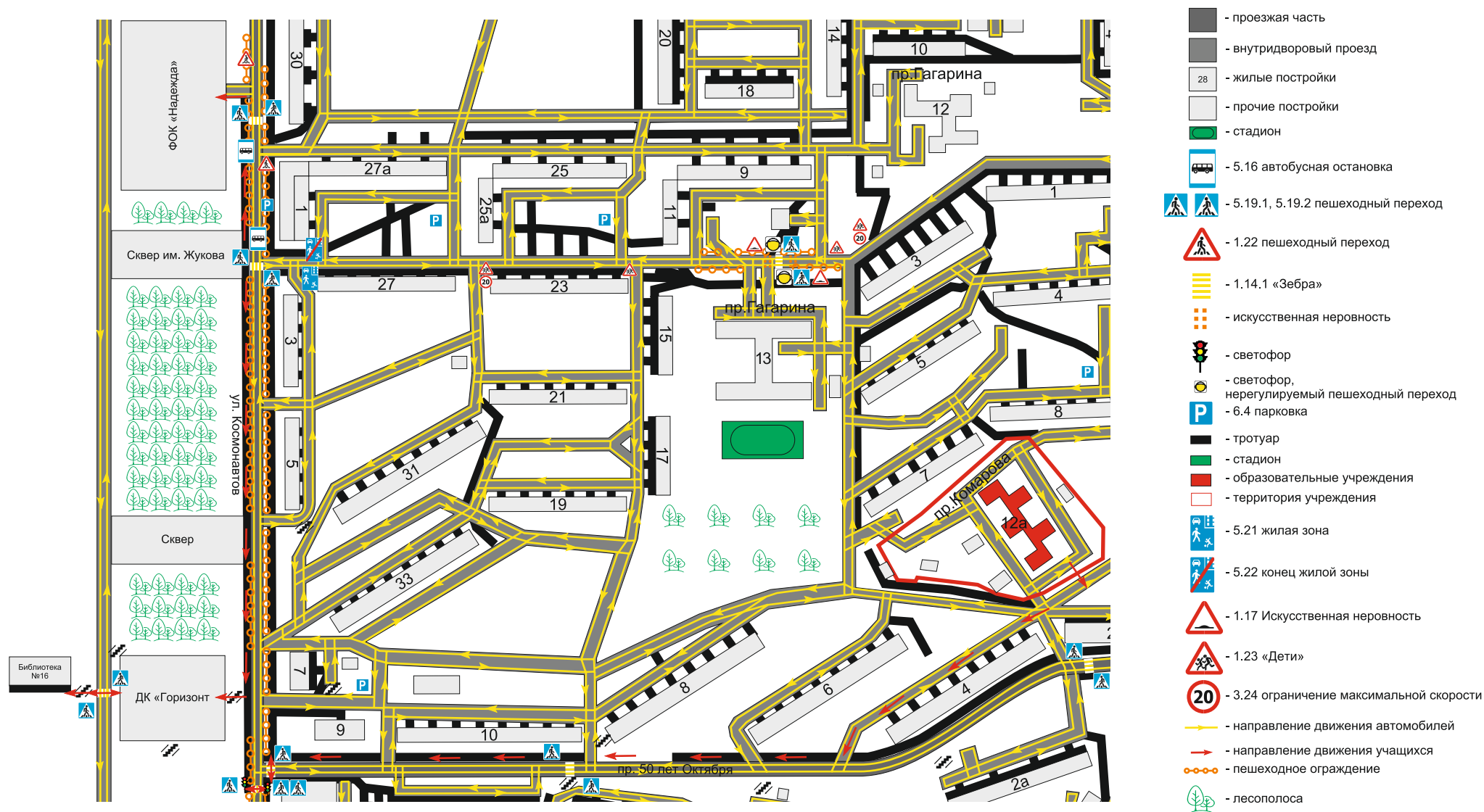

**СХЕМА ДВИЖЕНИЯ МАРШРУТА № 22 Д/Б (ШКОЛА № 3) "ШКОЛА - ДК ИМ. ЖУКОВА - ШКОЛА"**

**ДК им М. Я. Жукова**





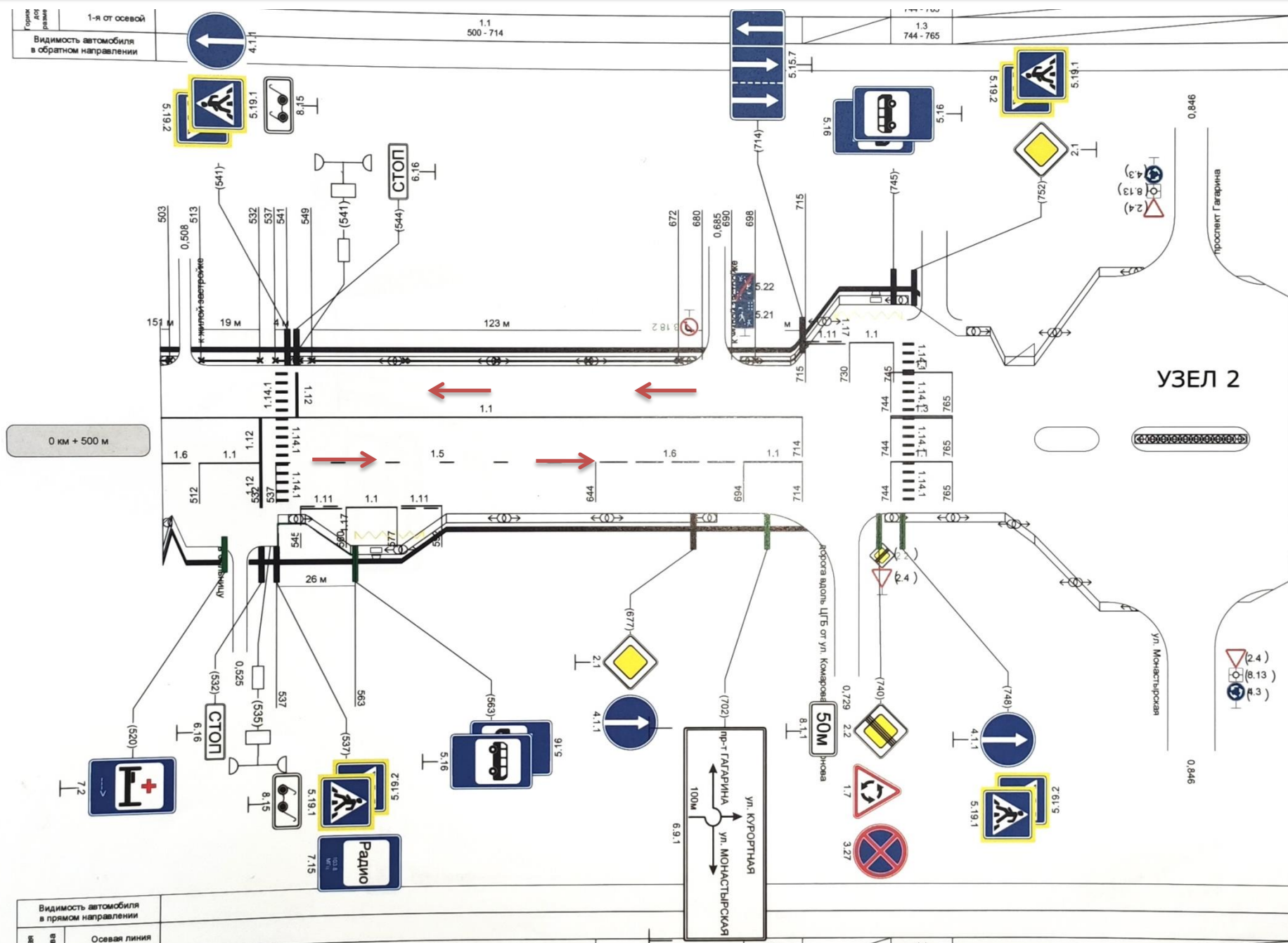

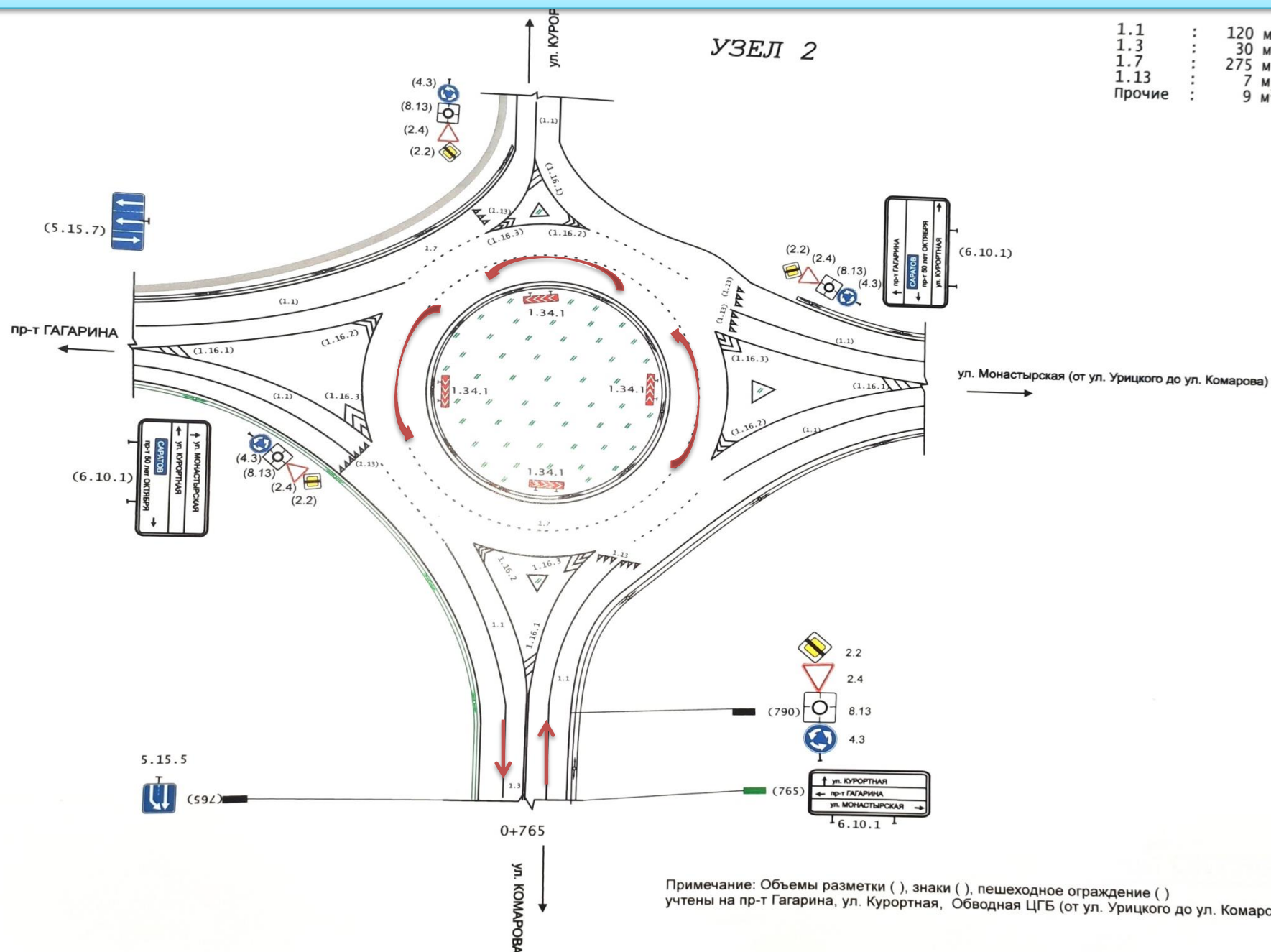

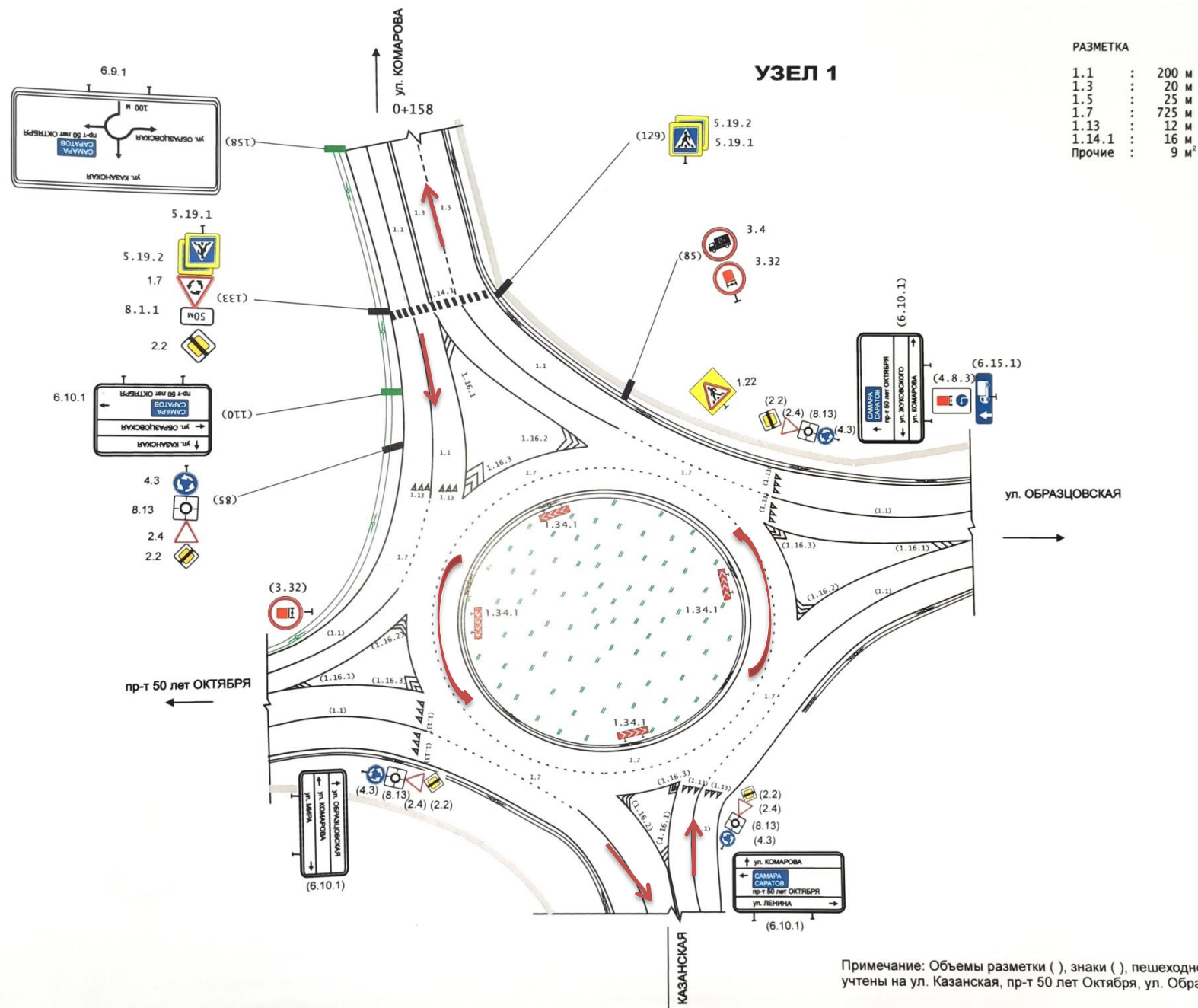



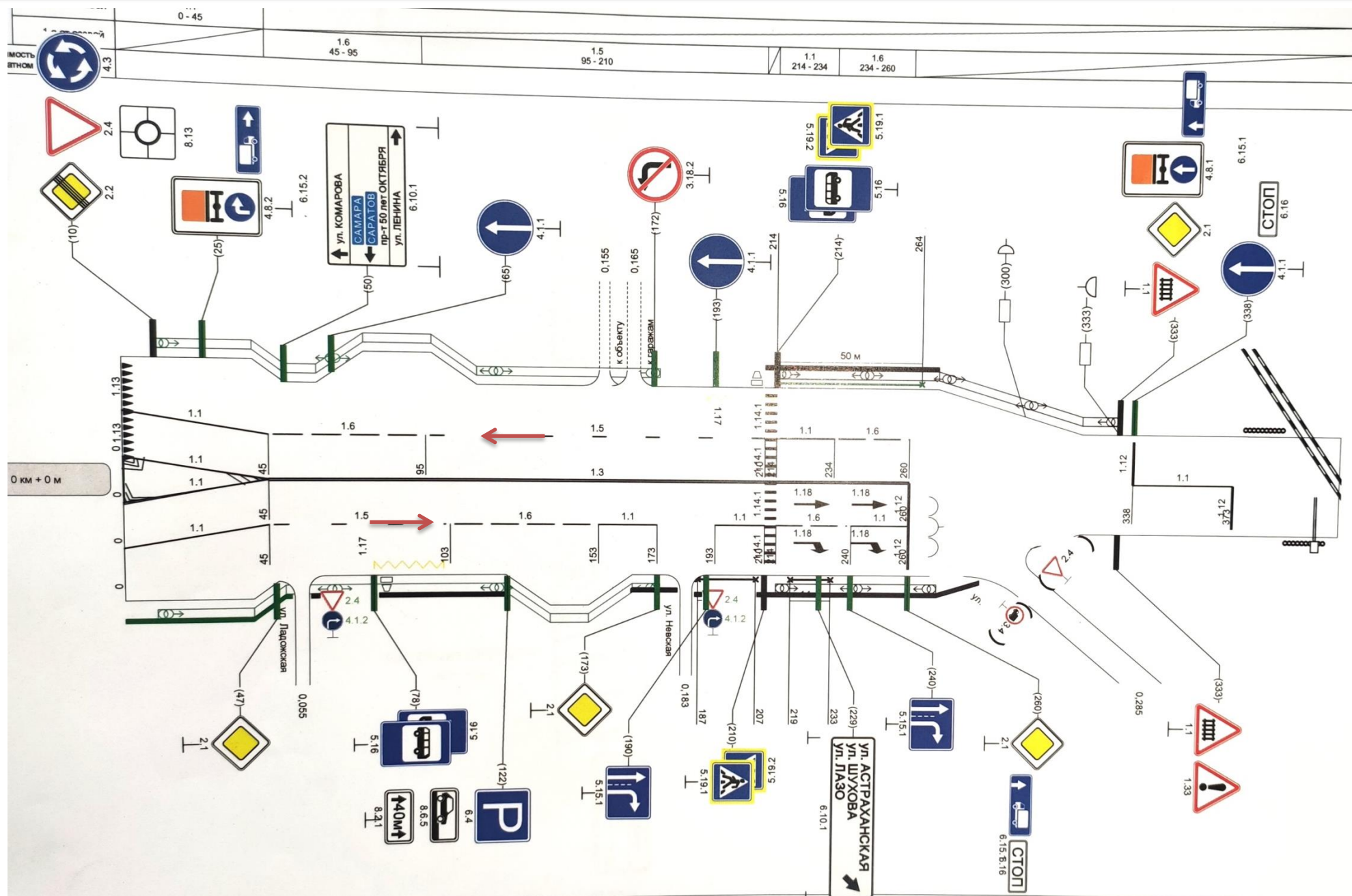

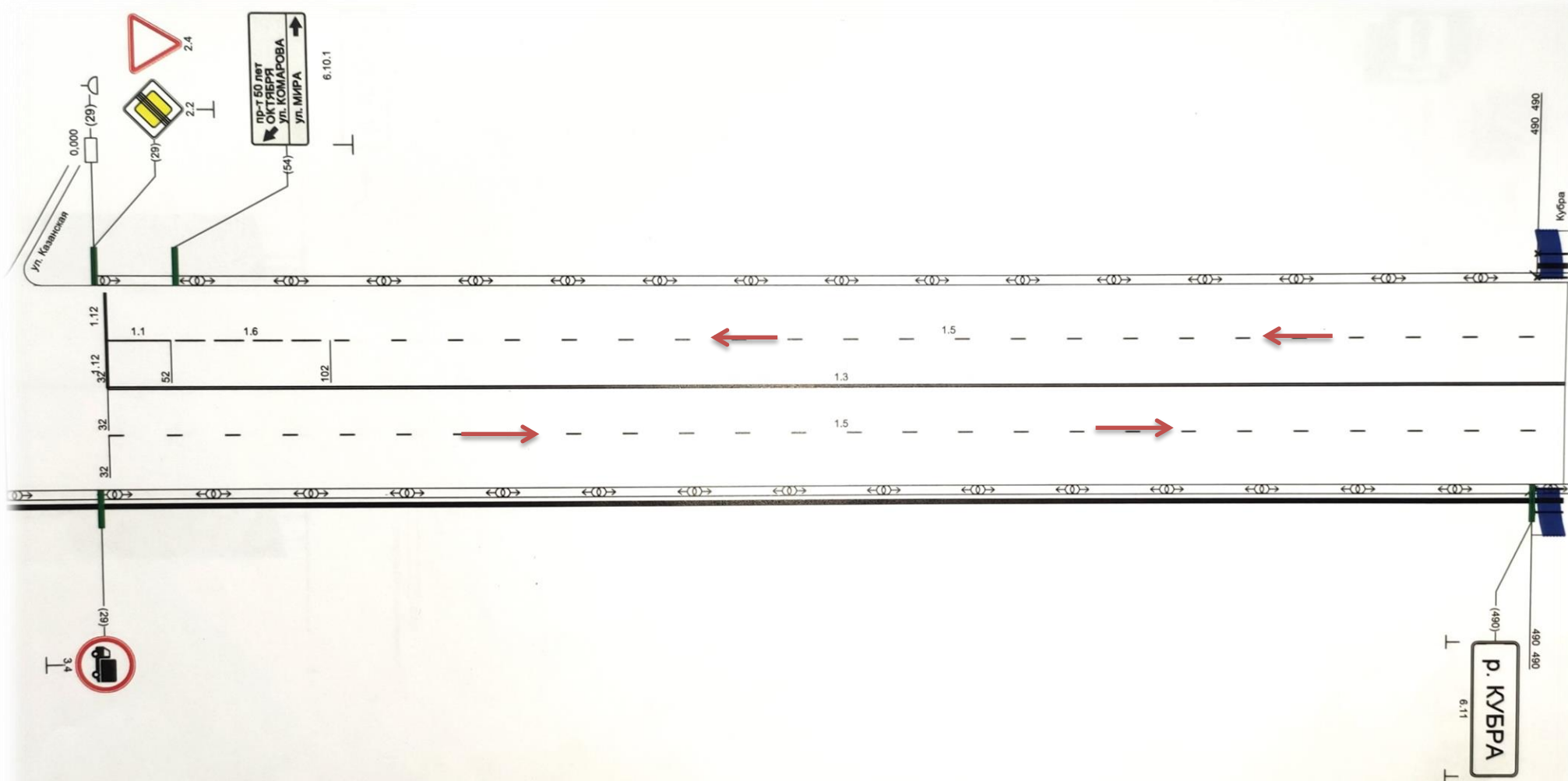



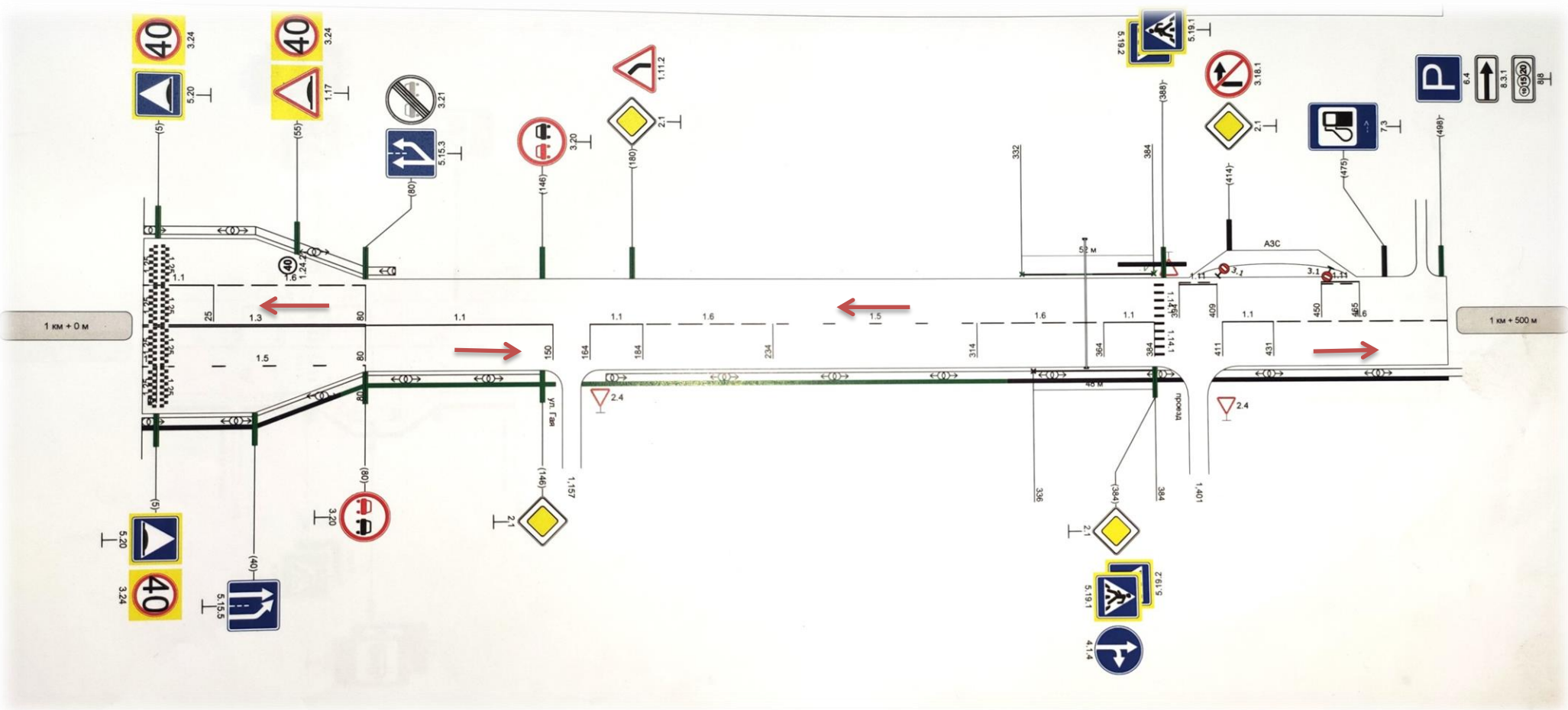

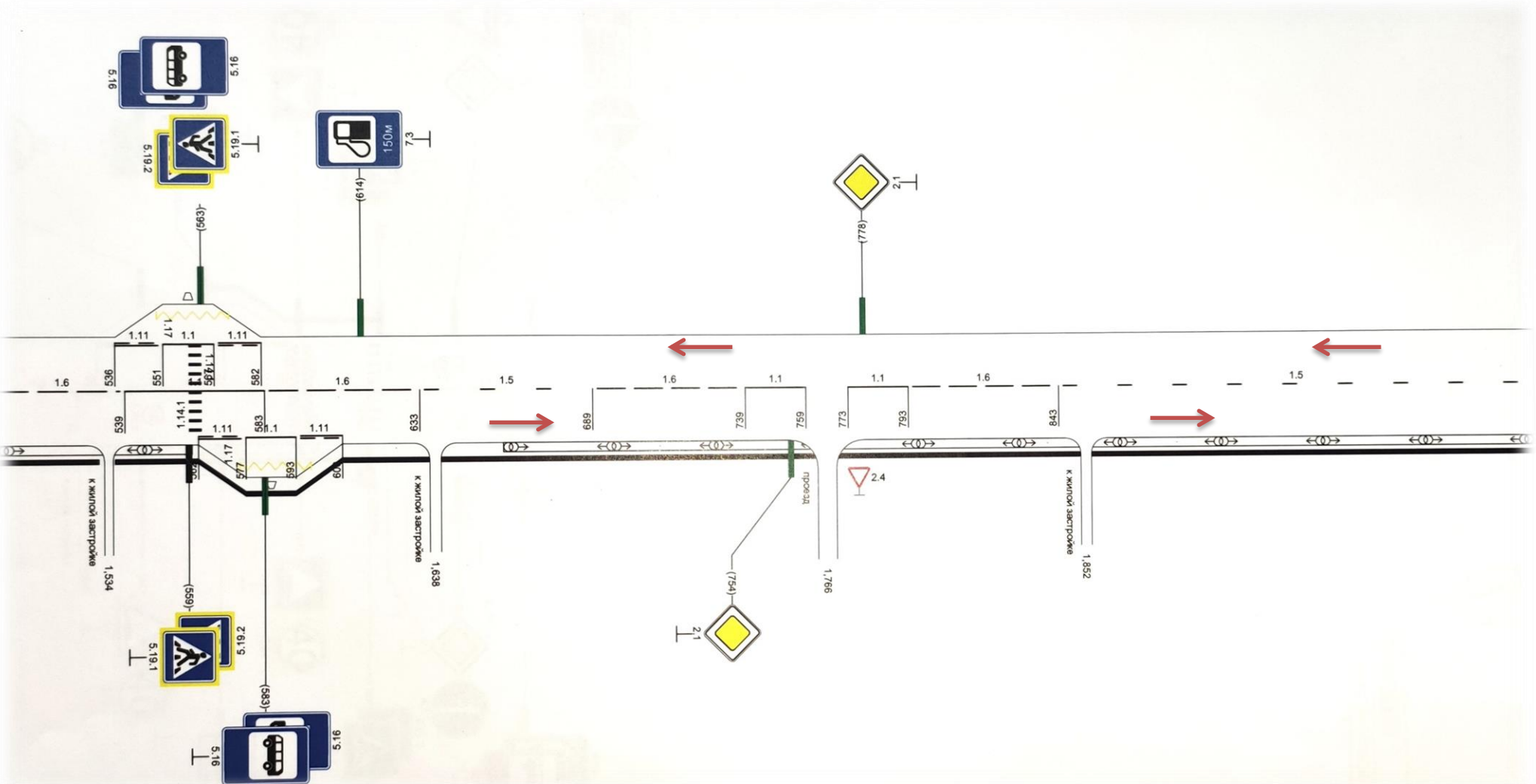



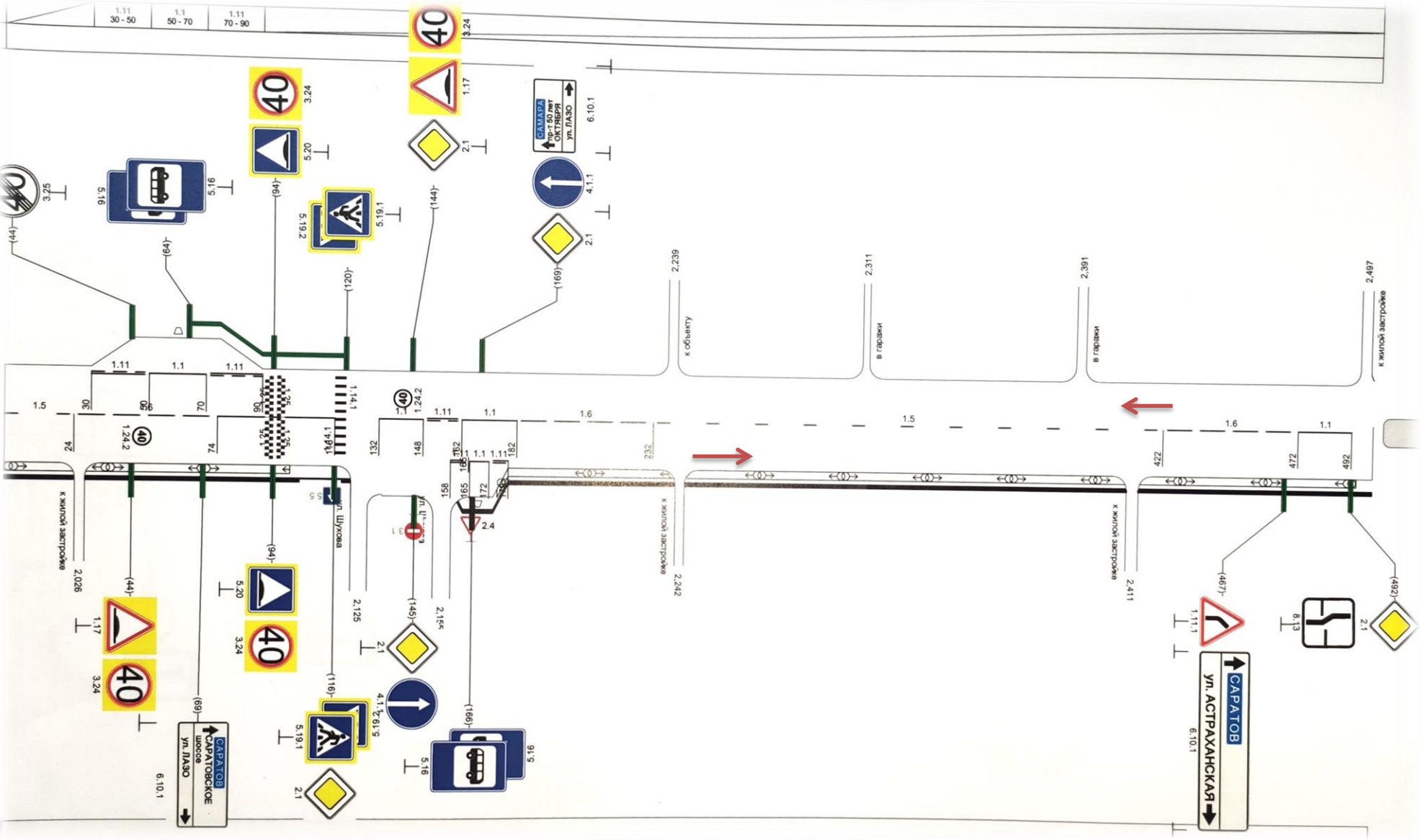

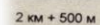

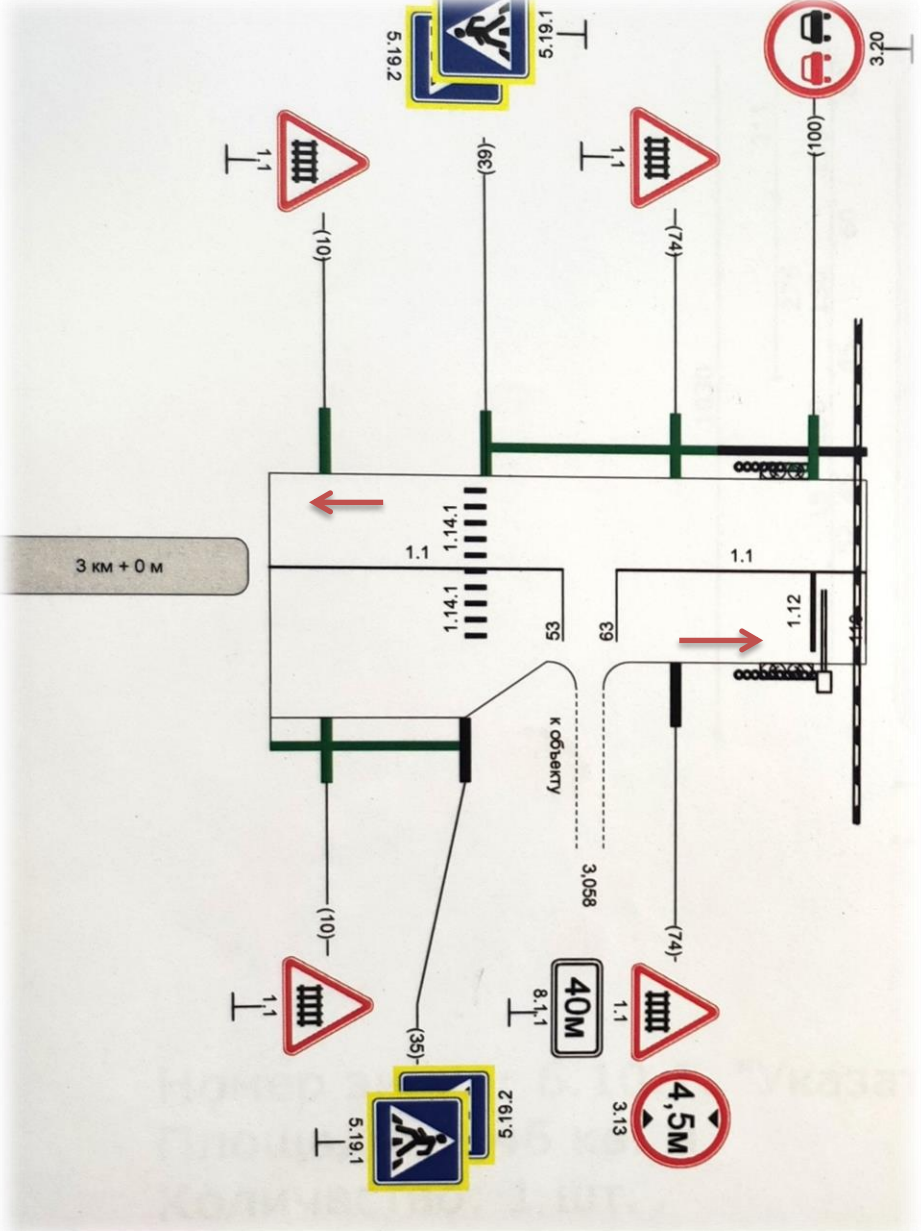

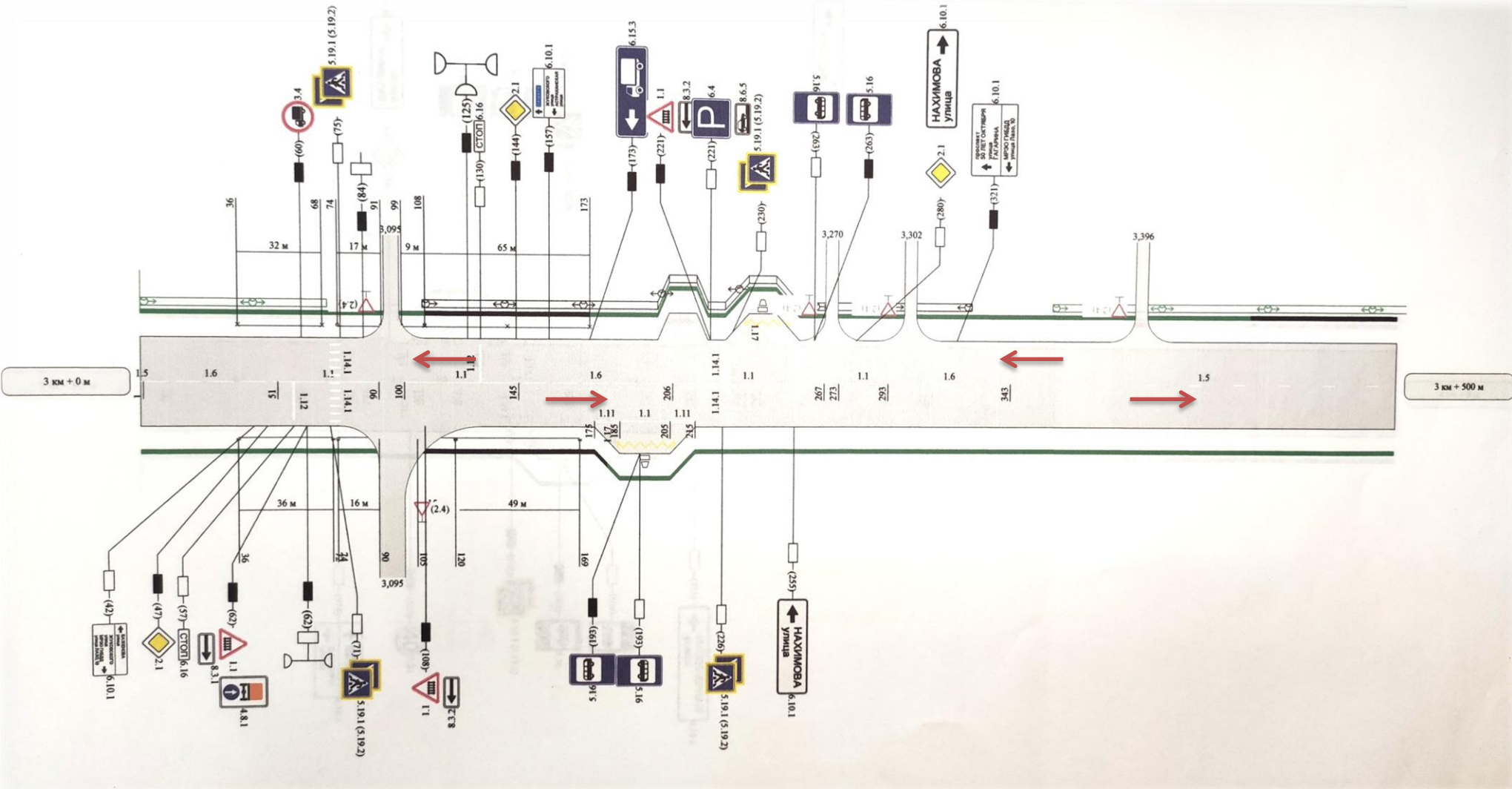



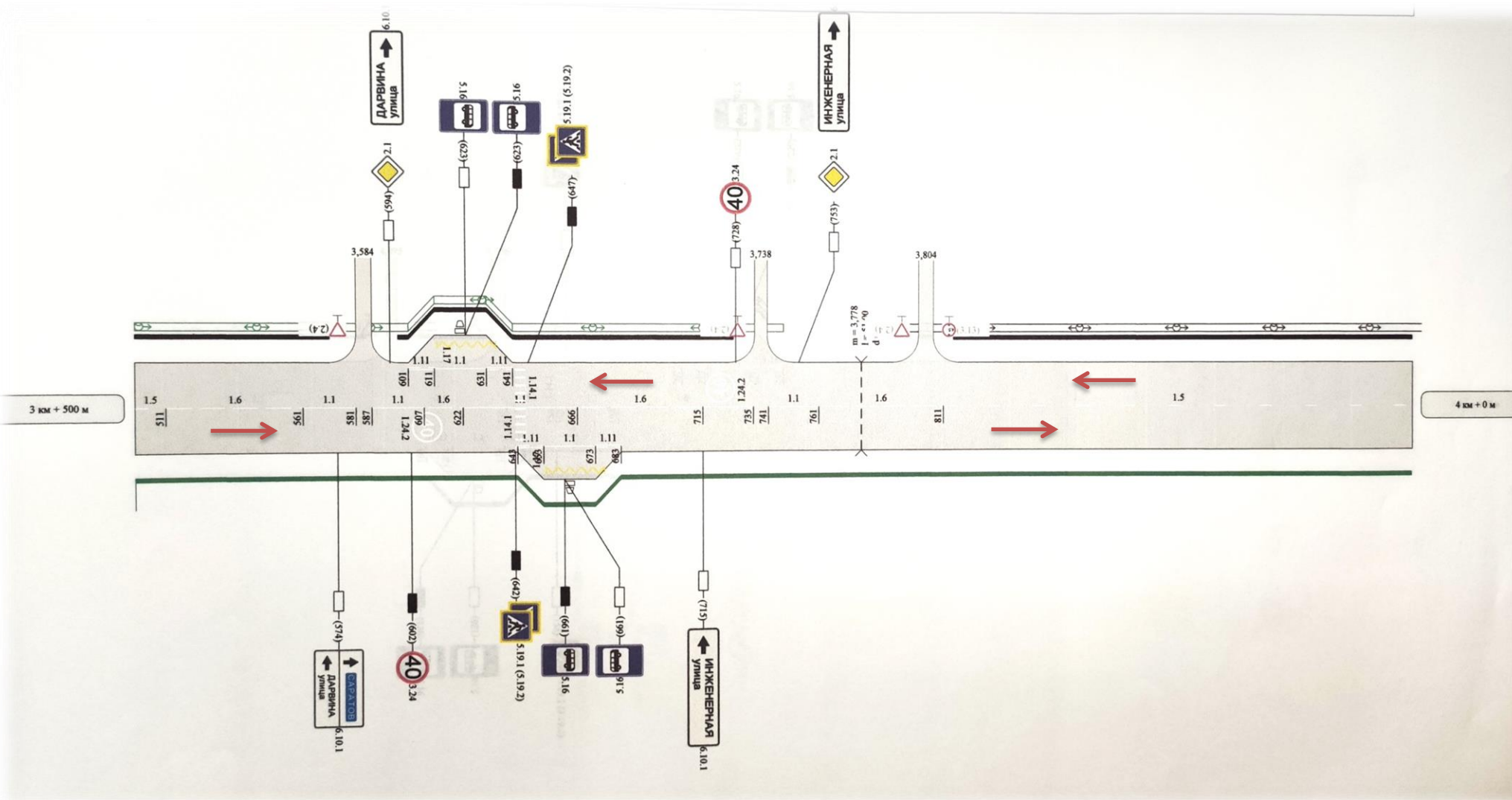

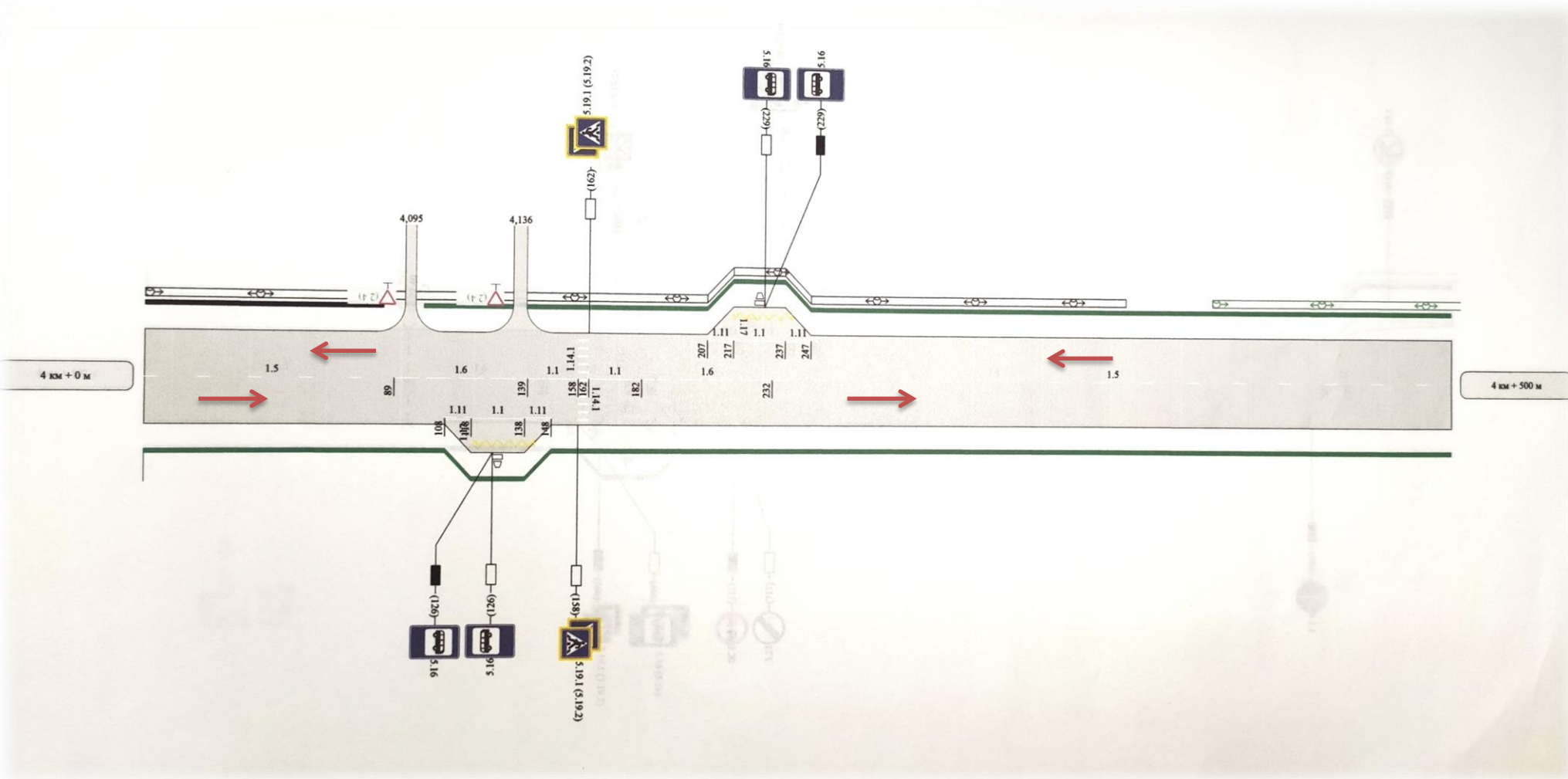

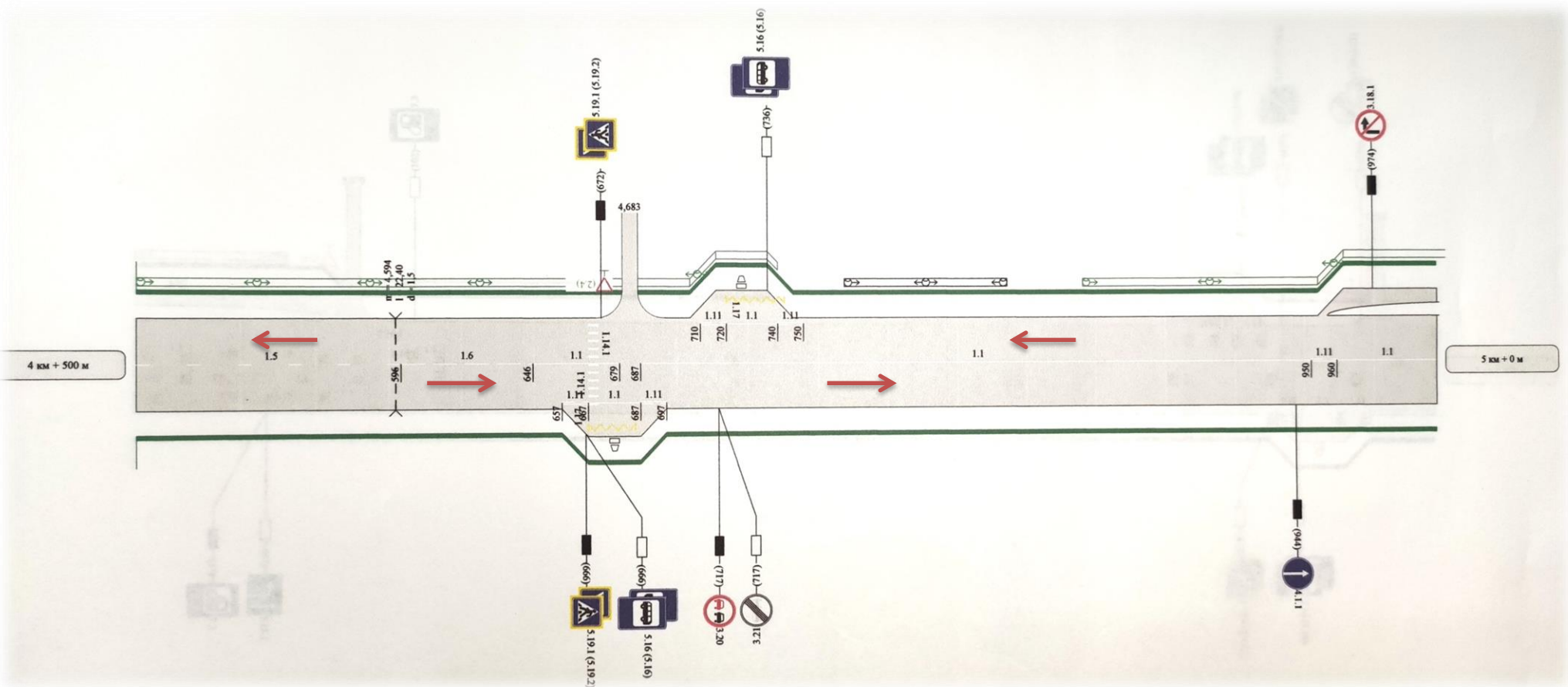

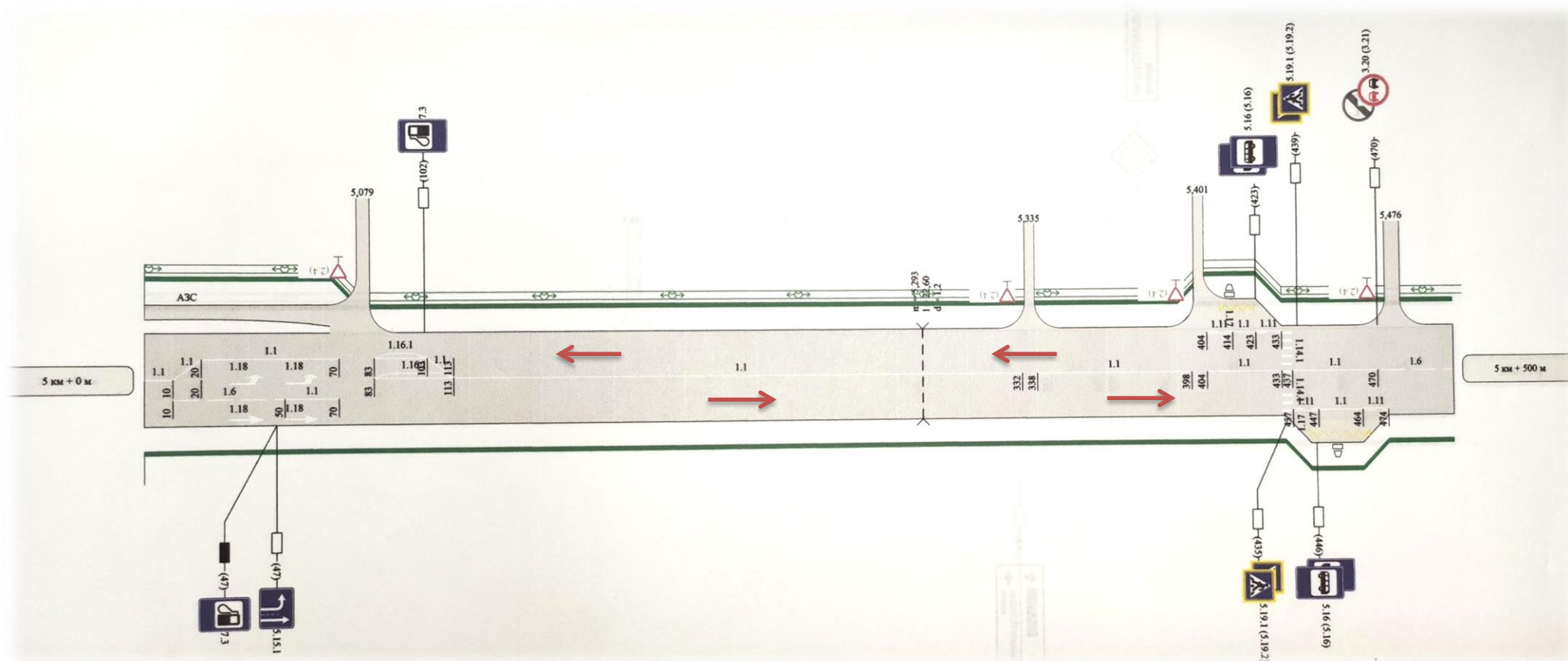



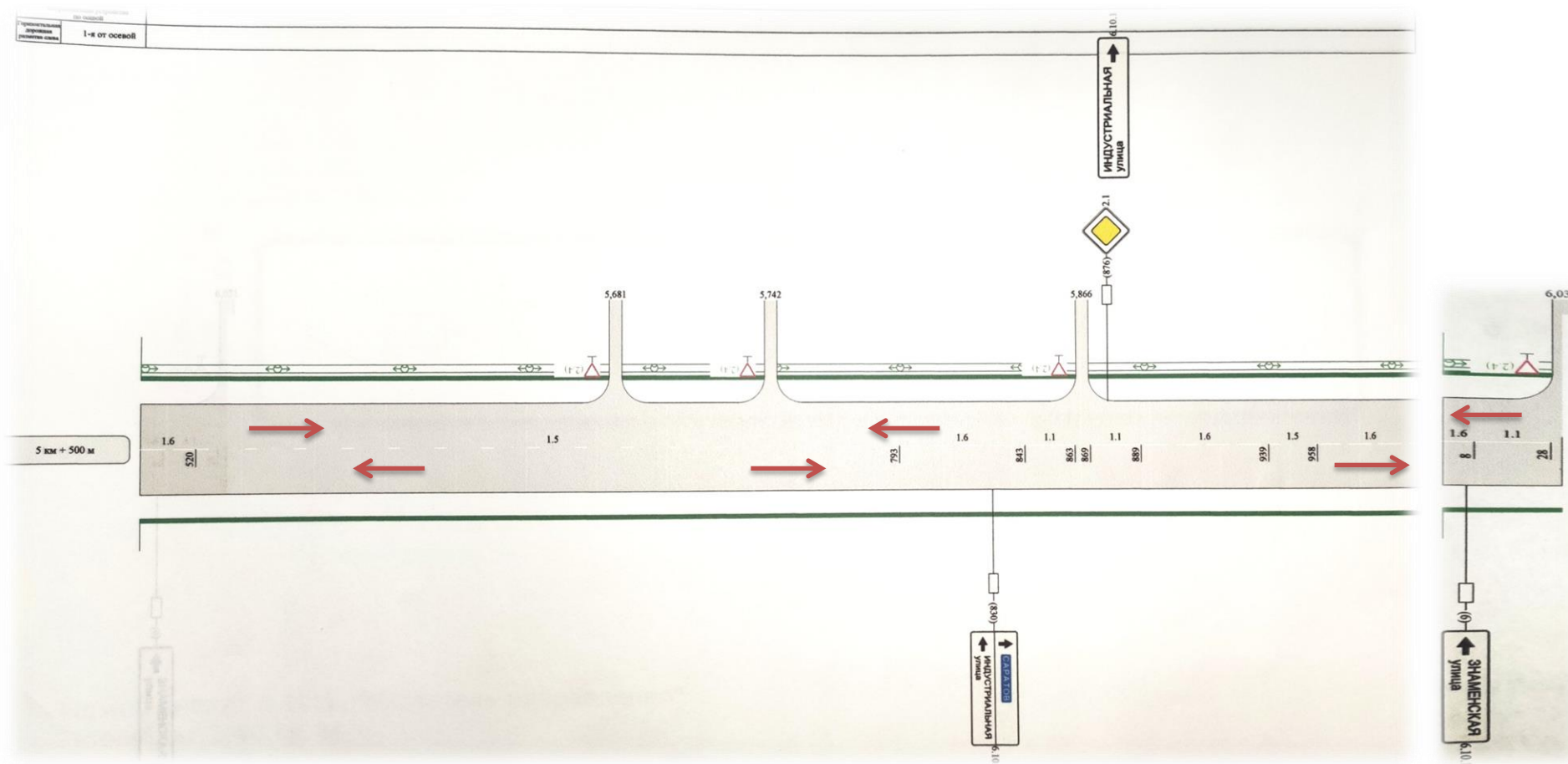

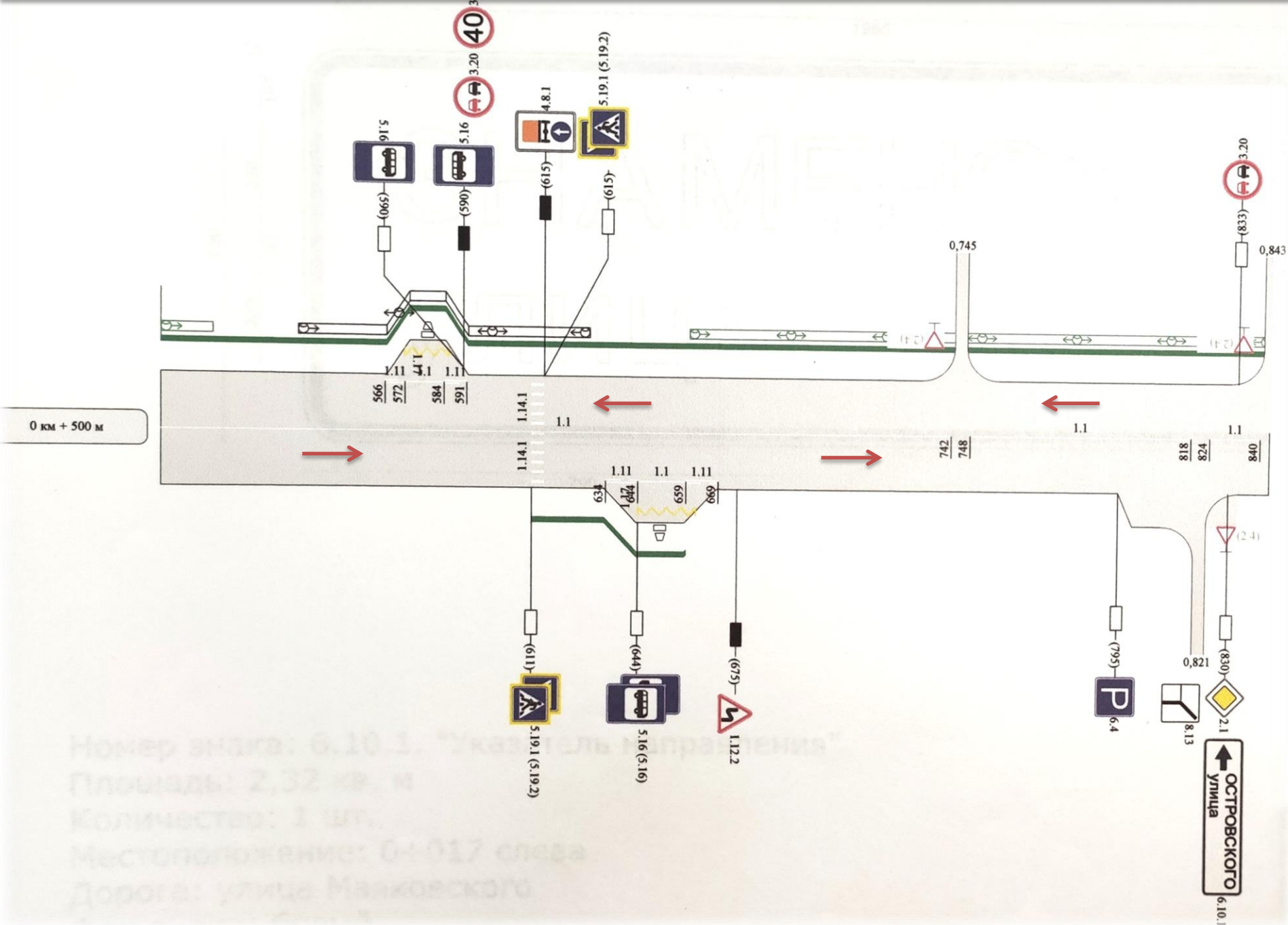

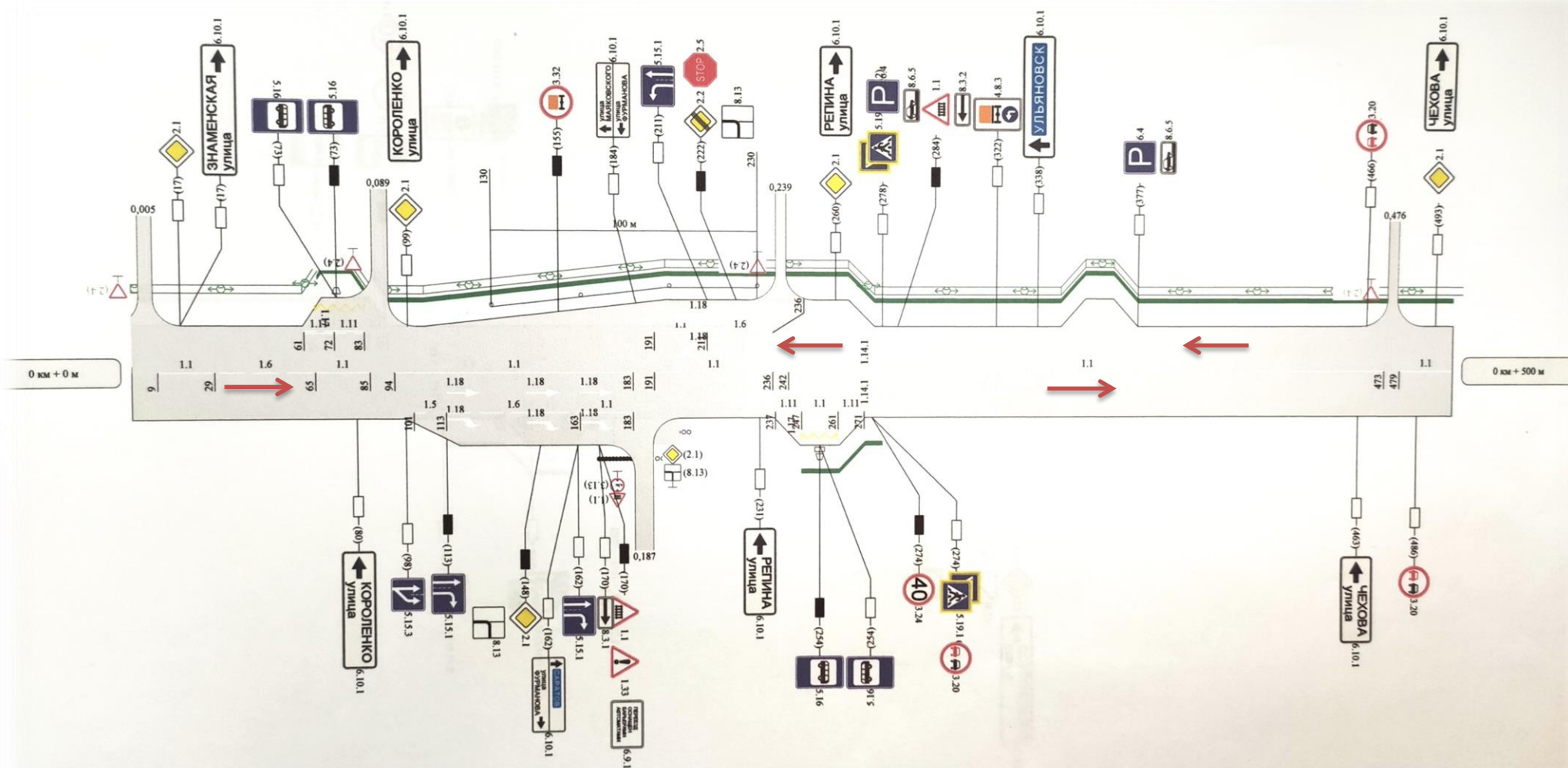

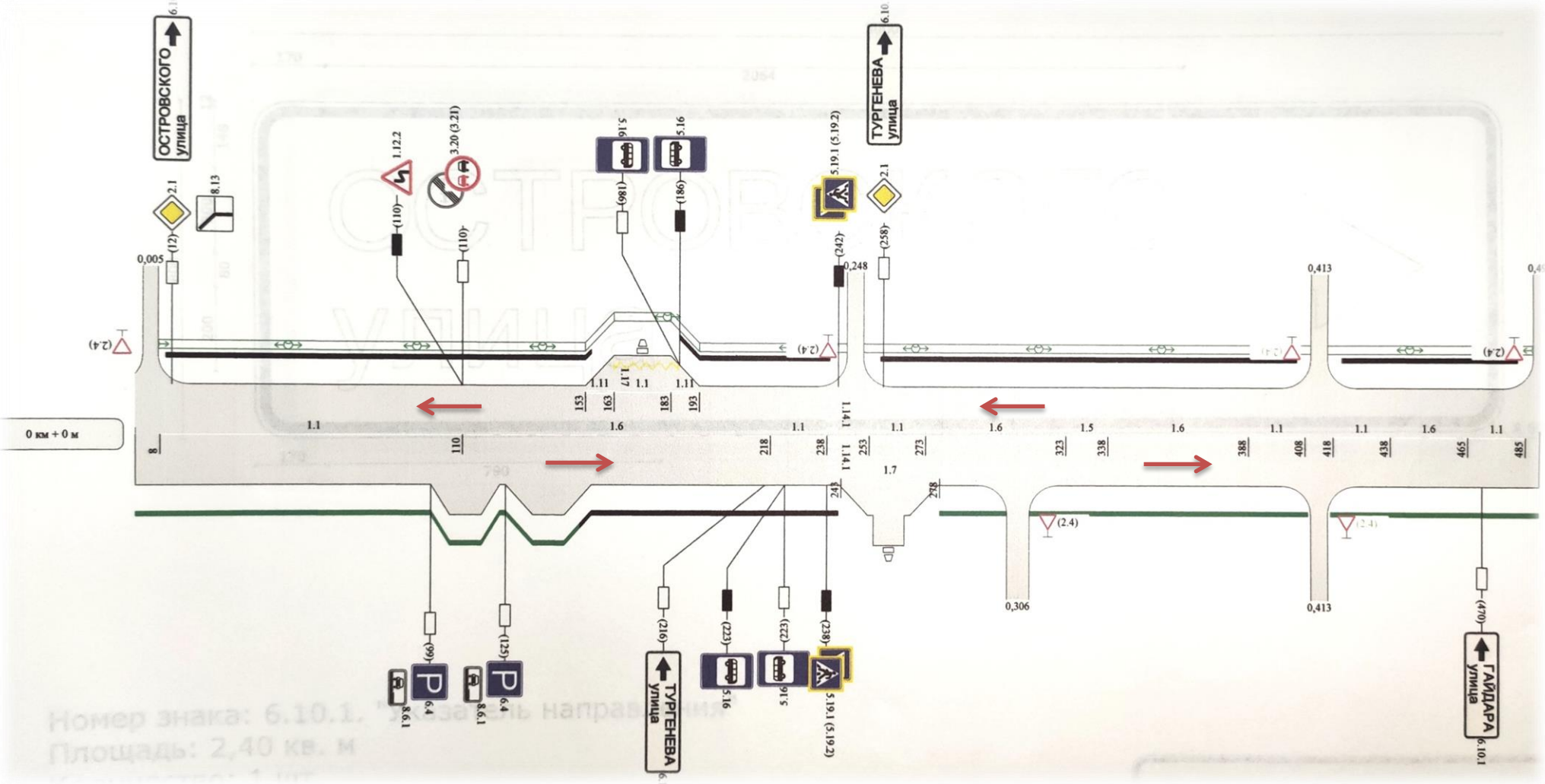



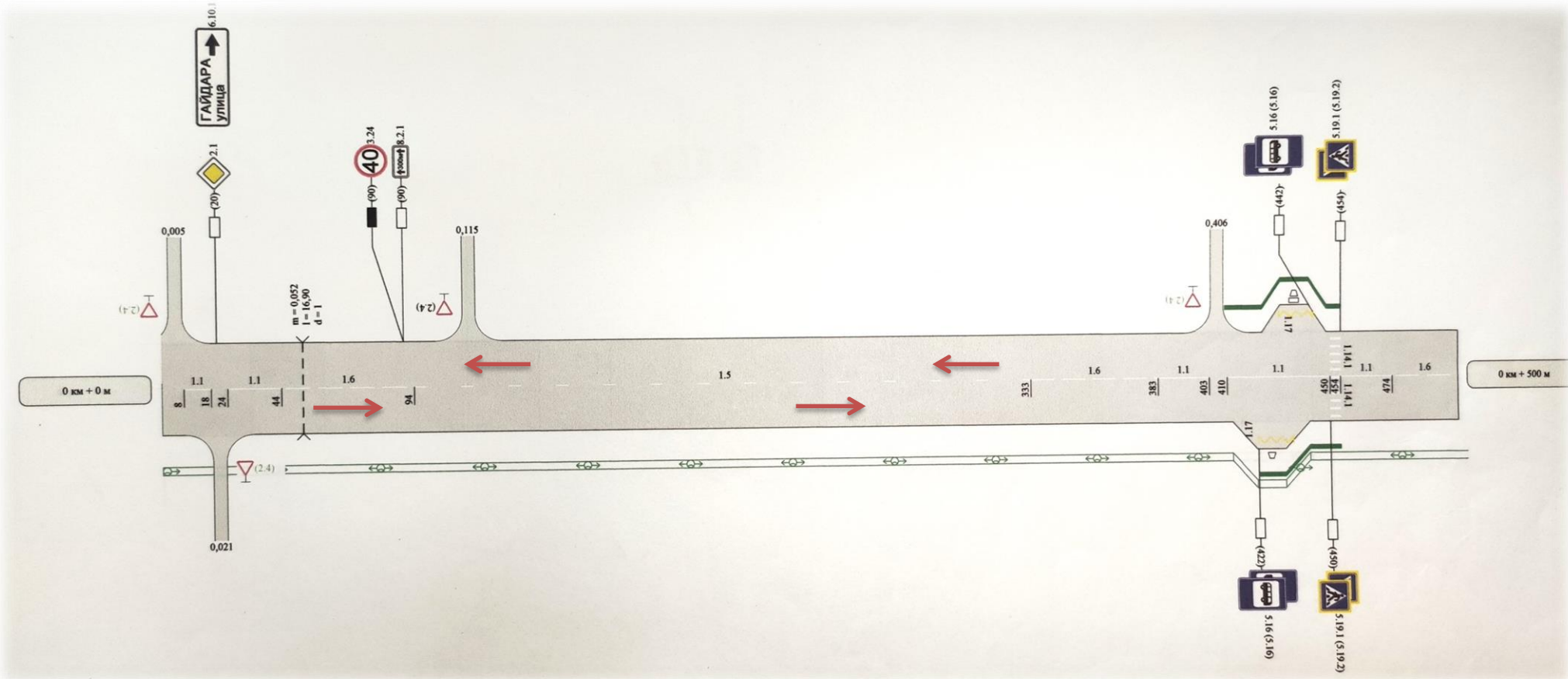

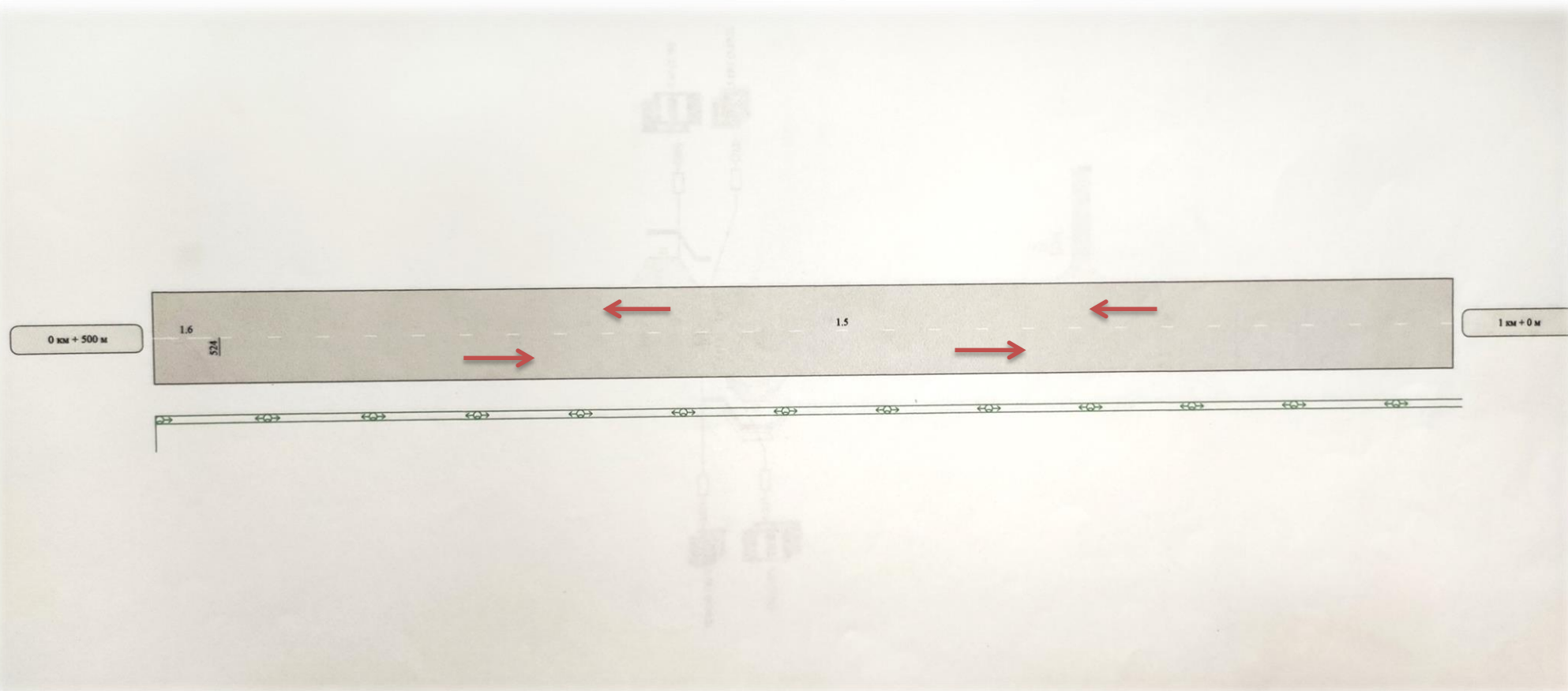

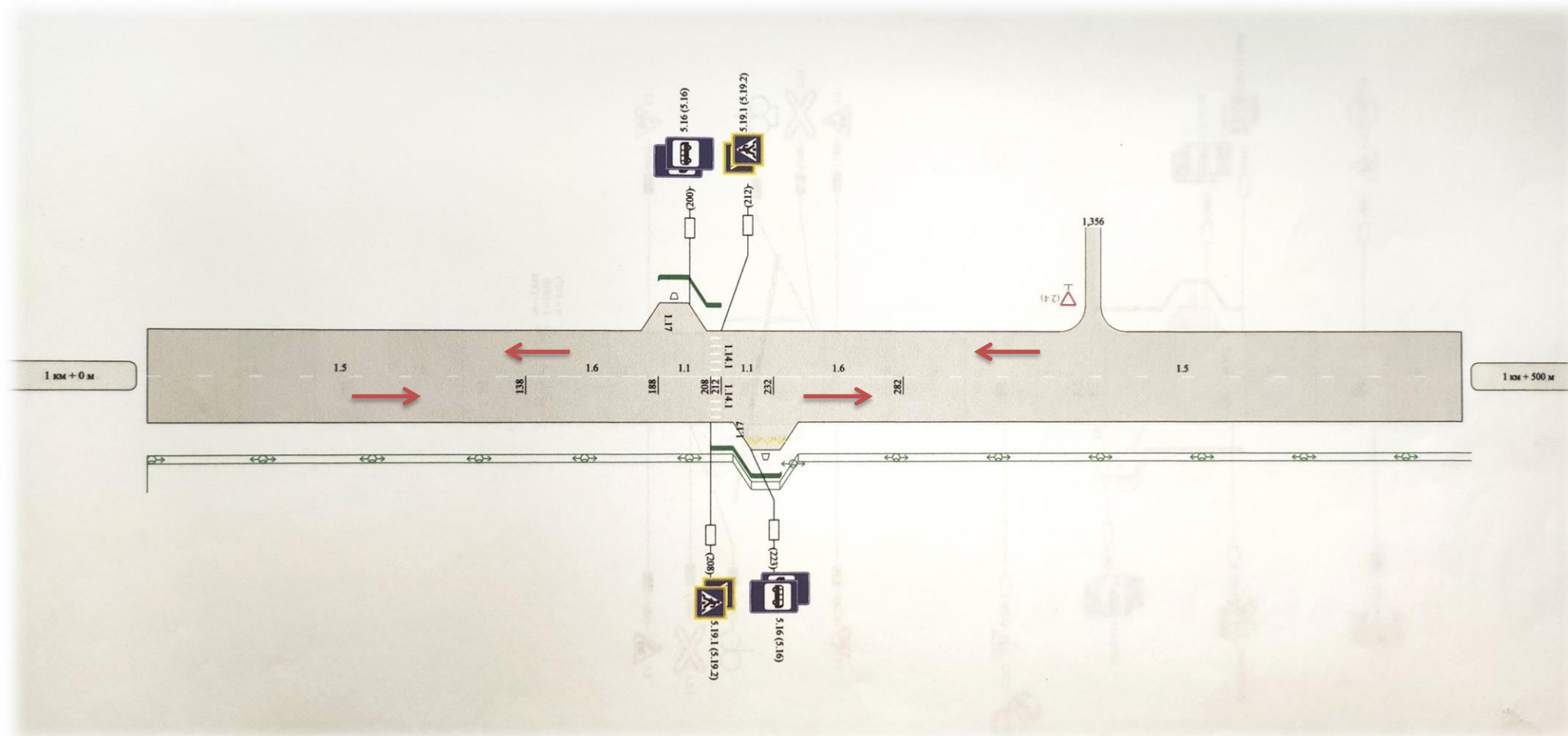

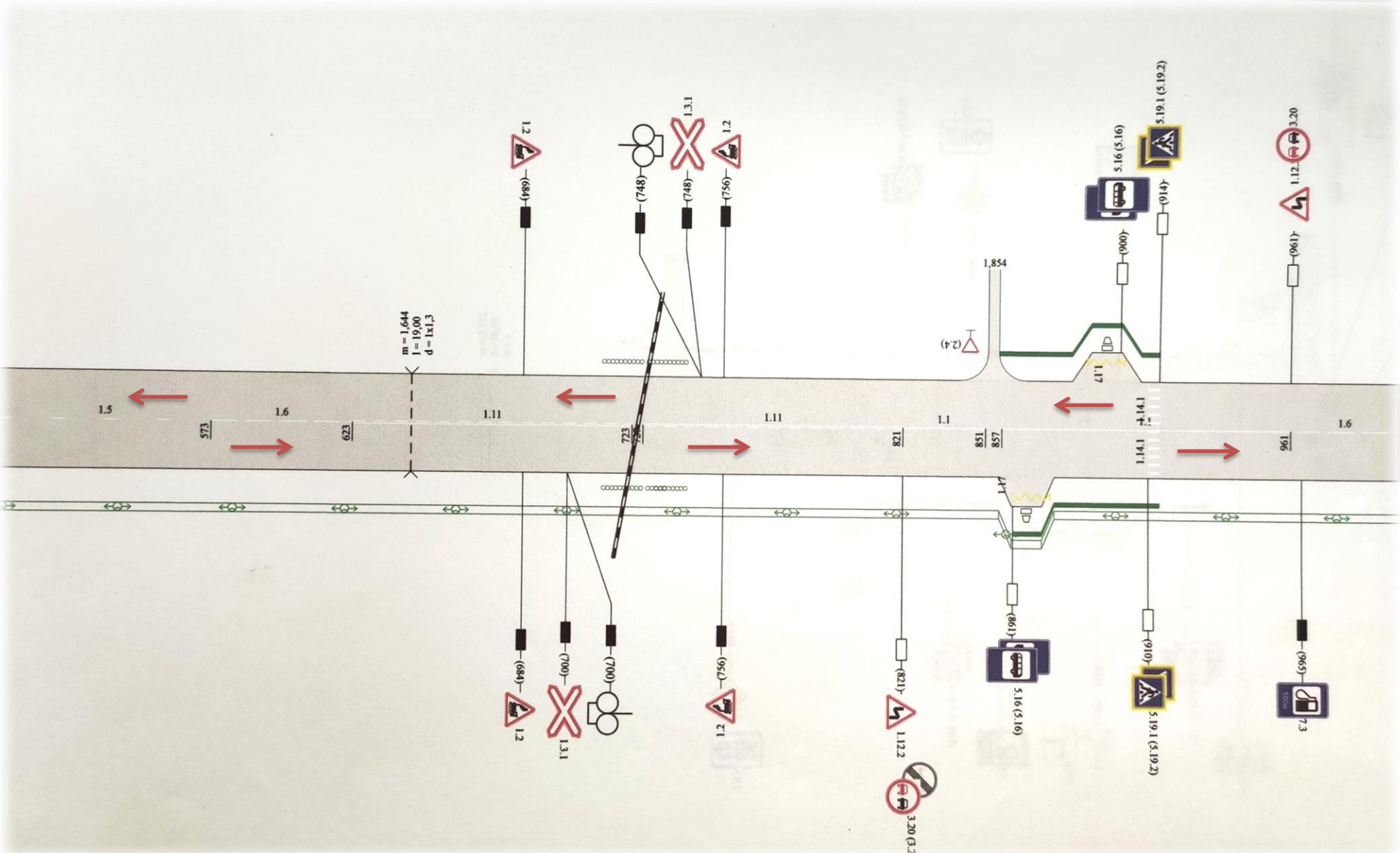



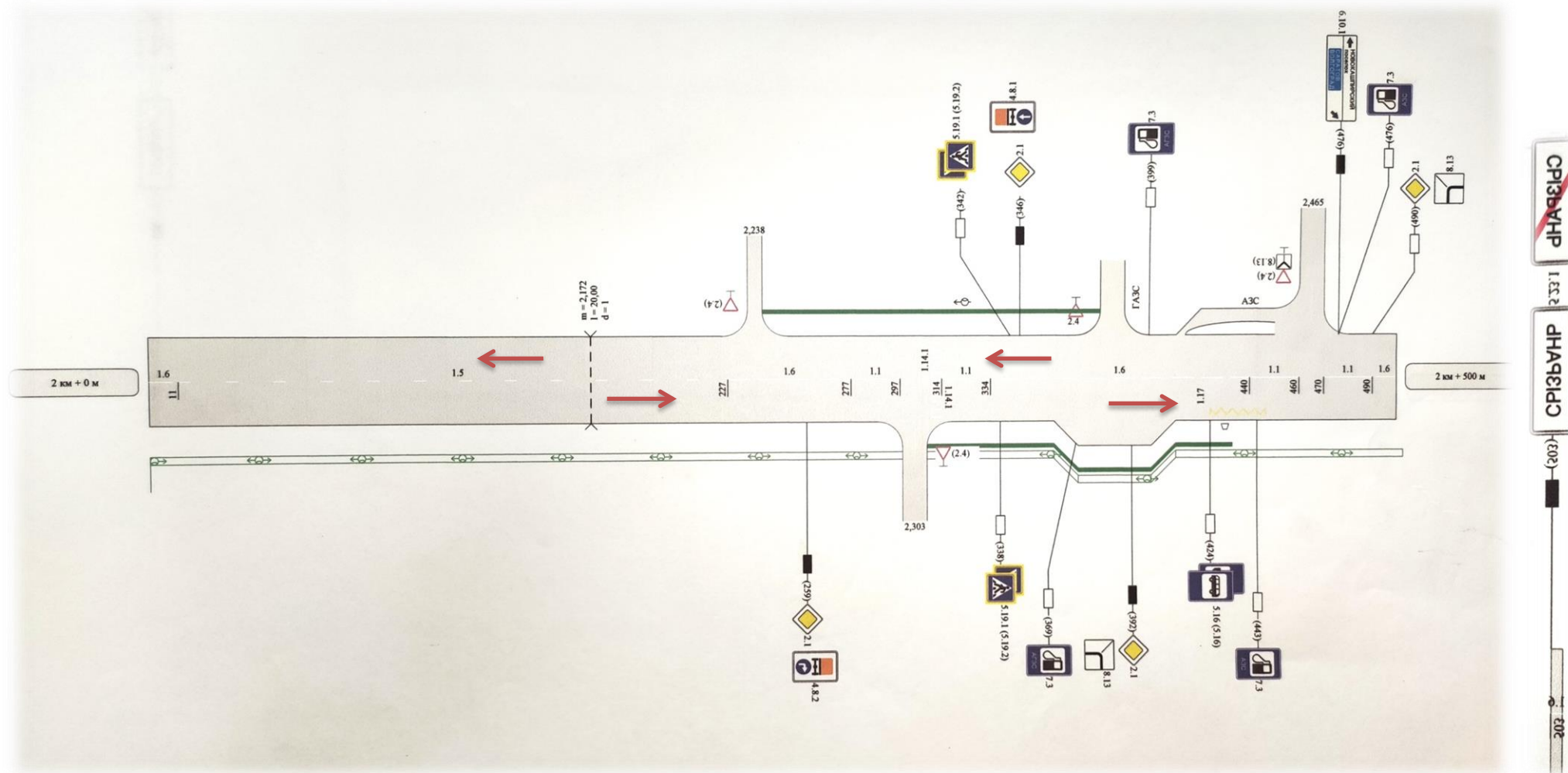

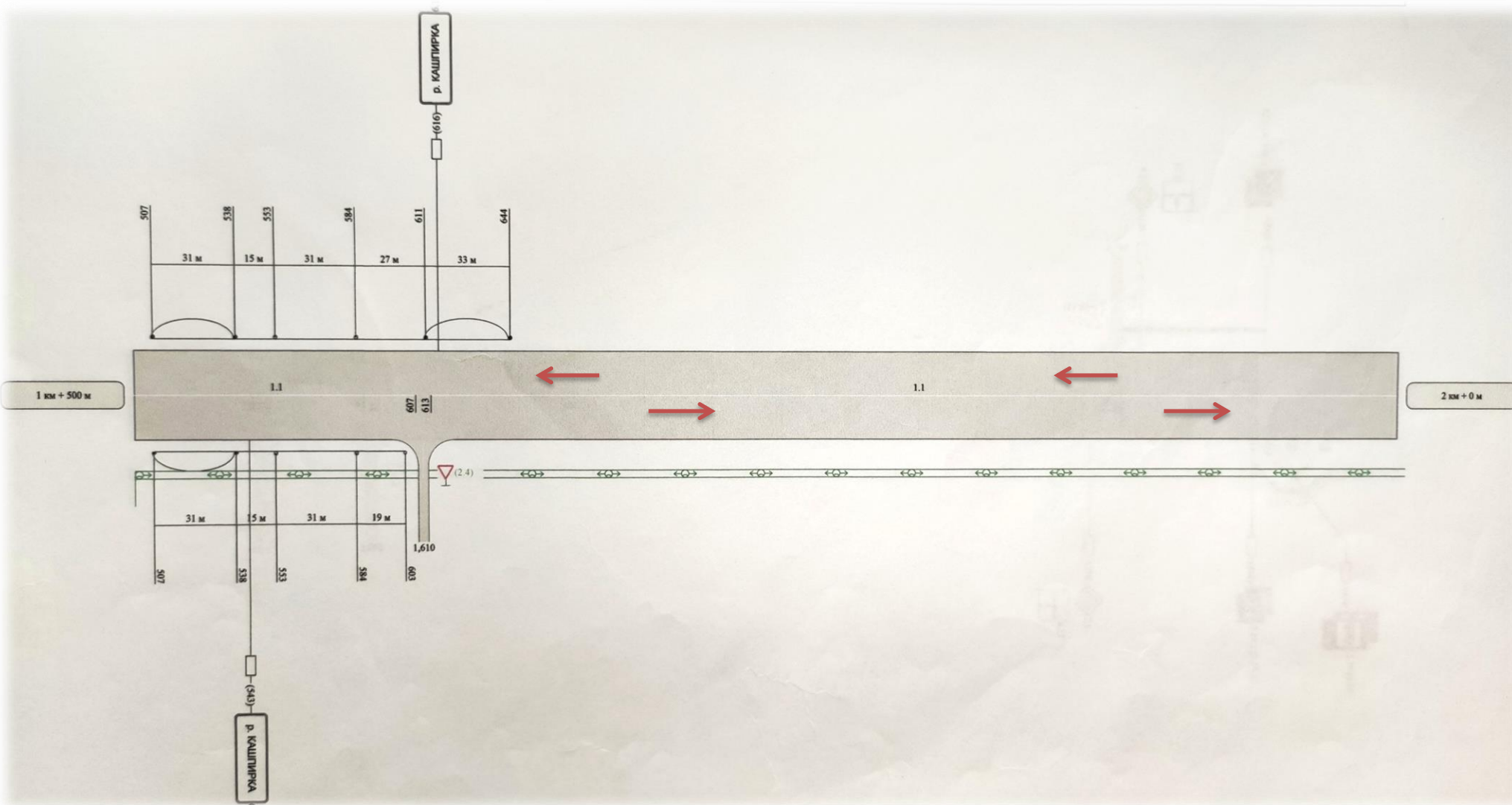

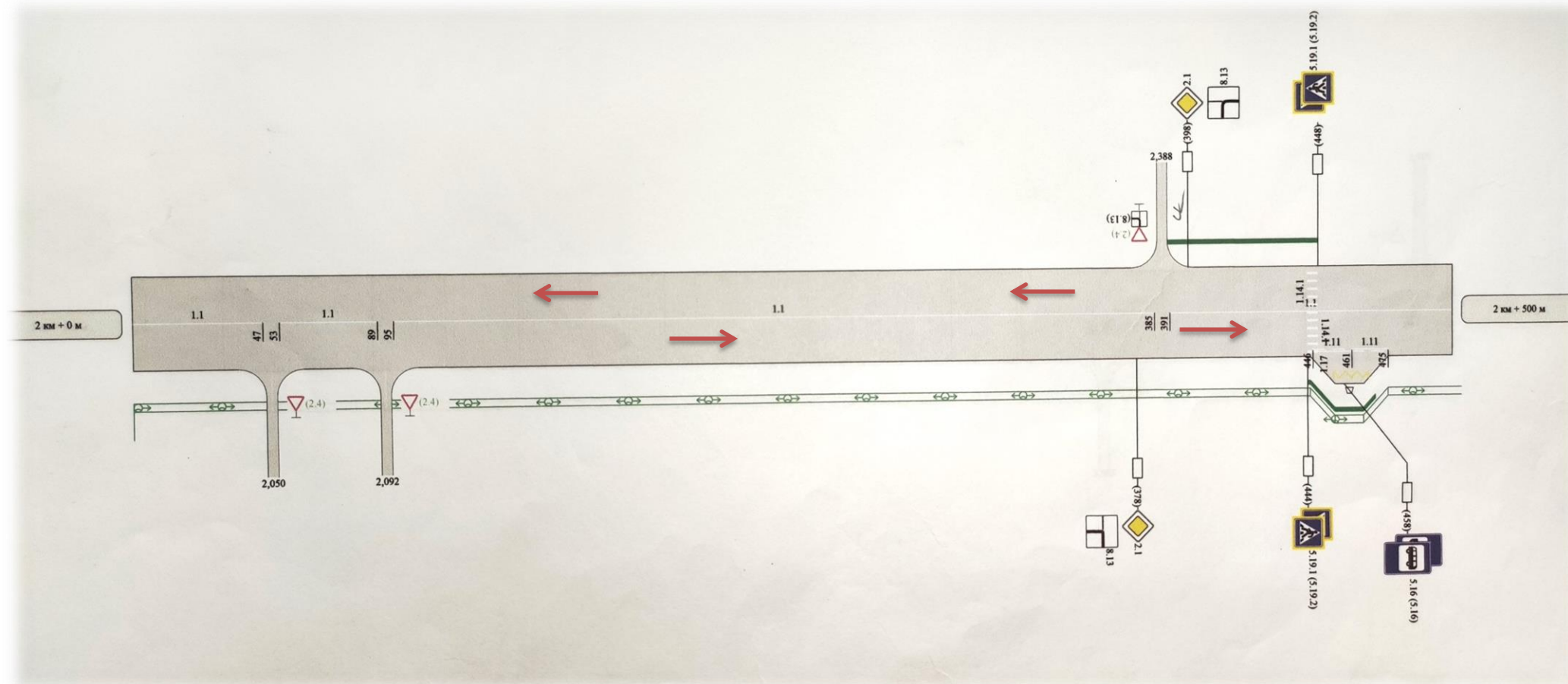

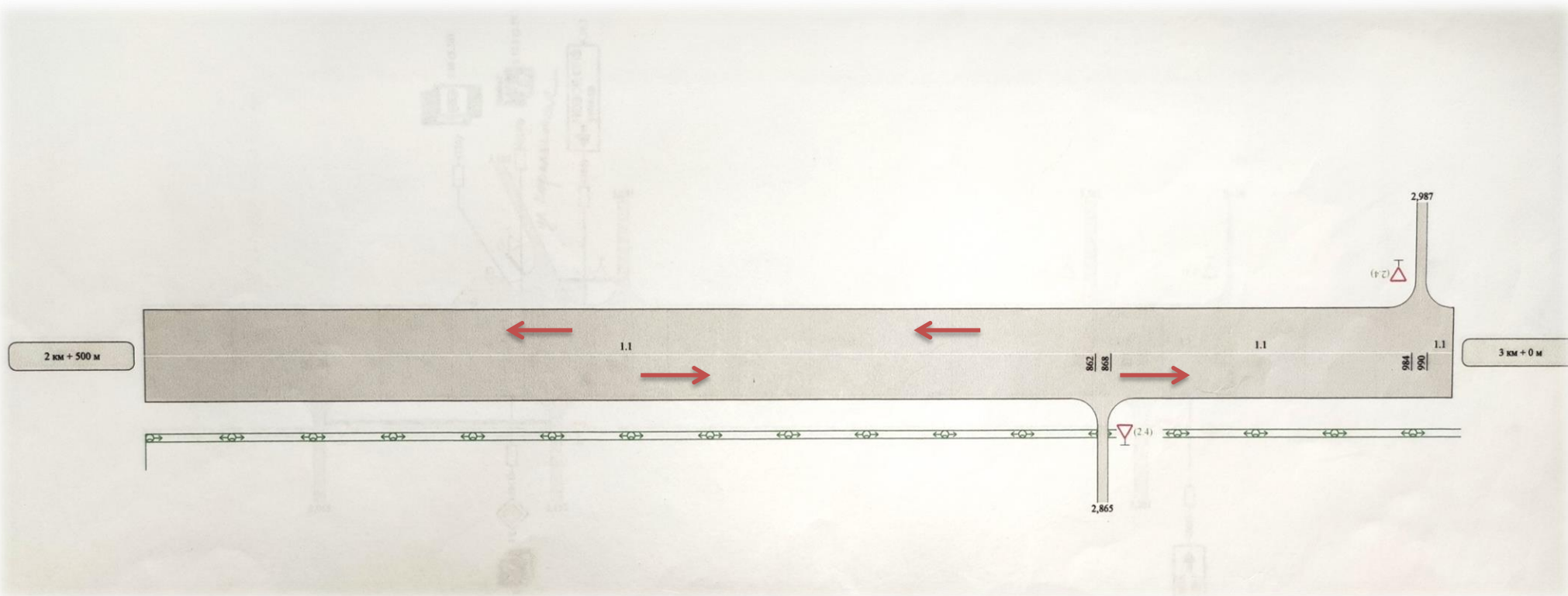



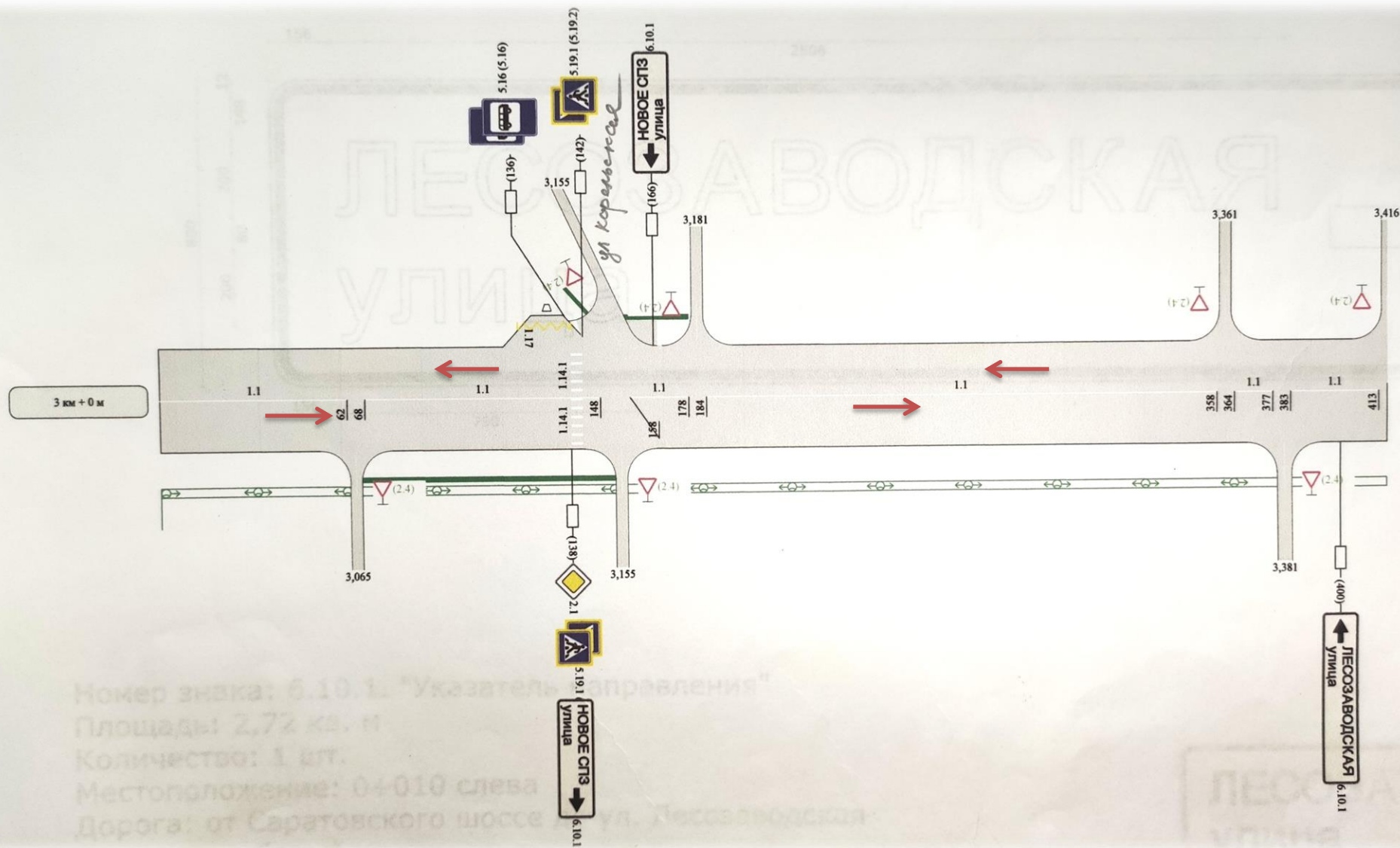

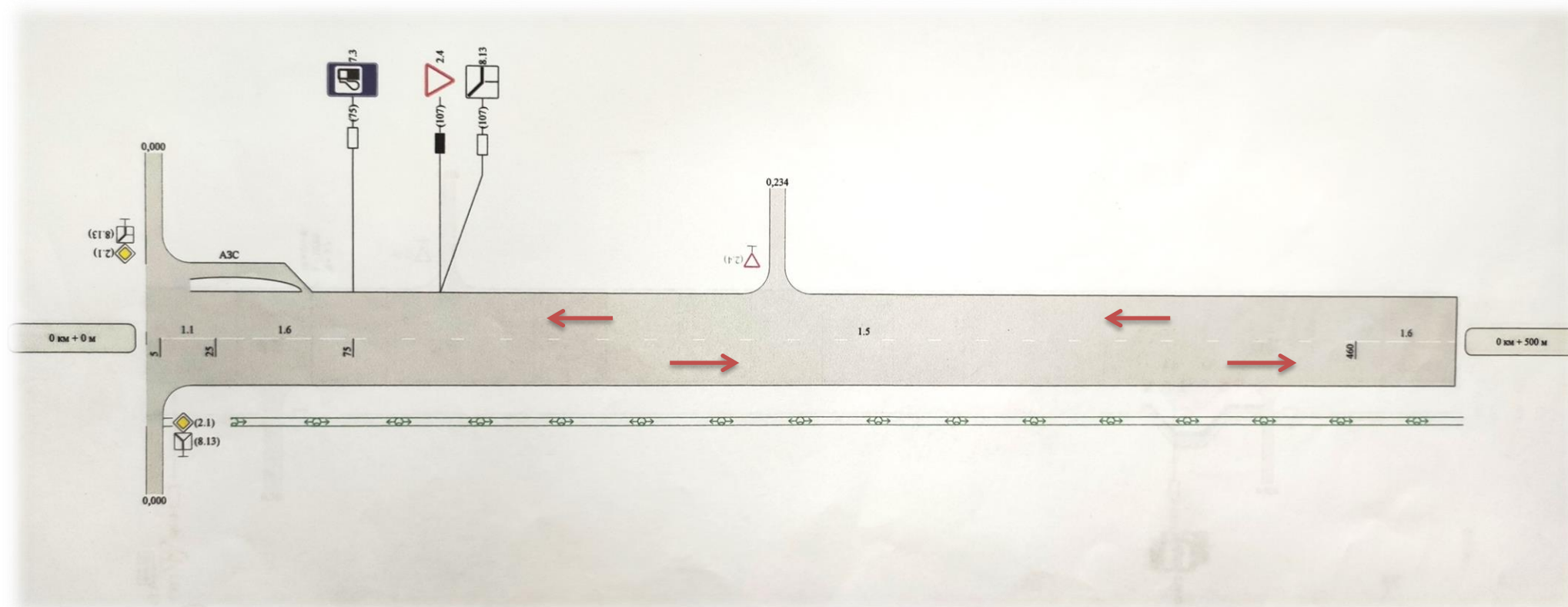



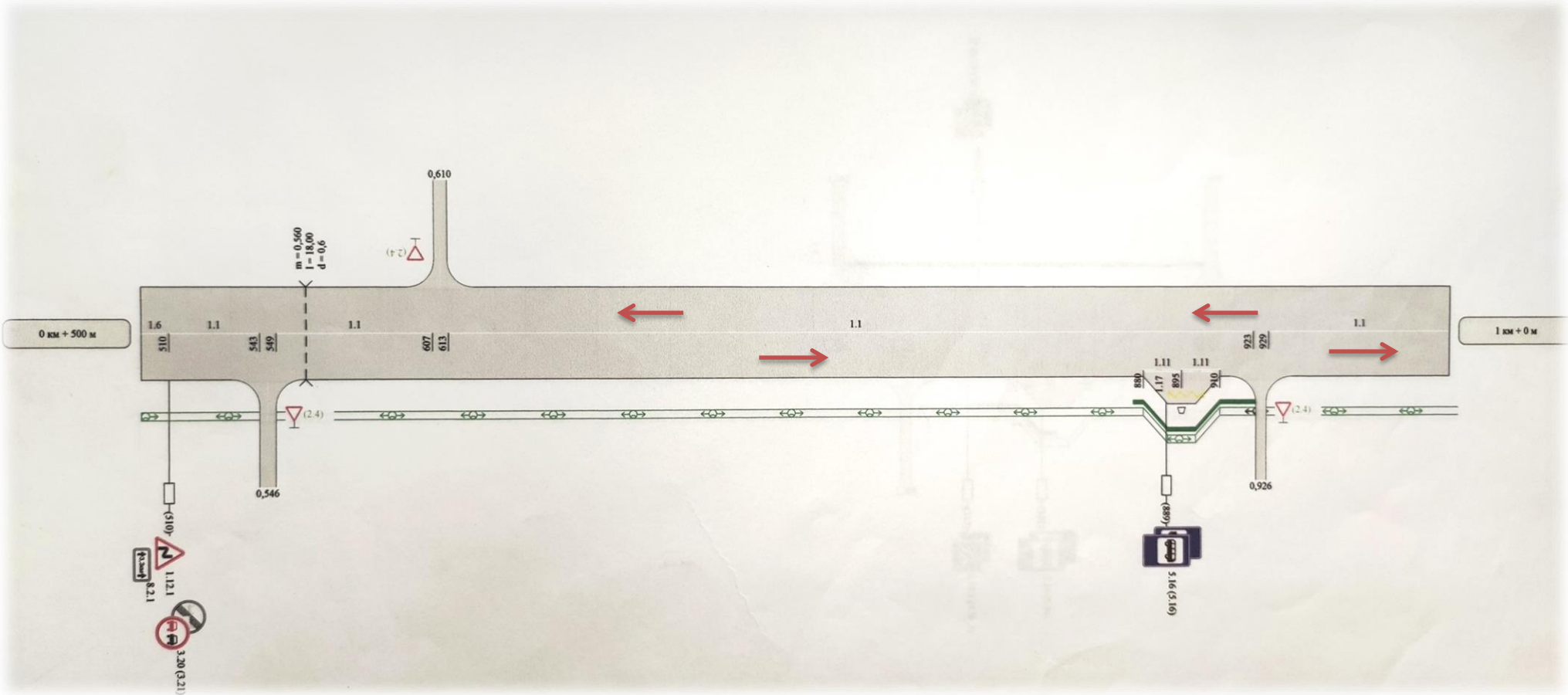

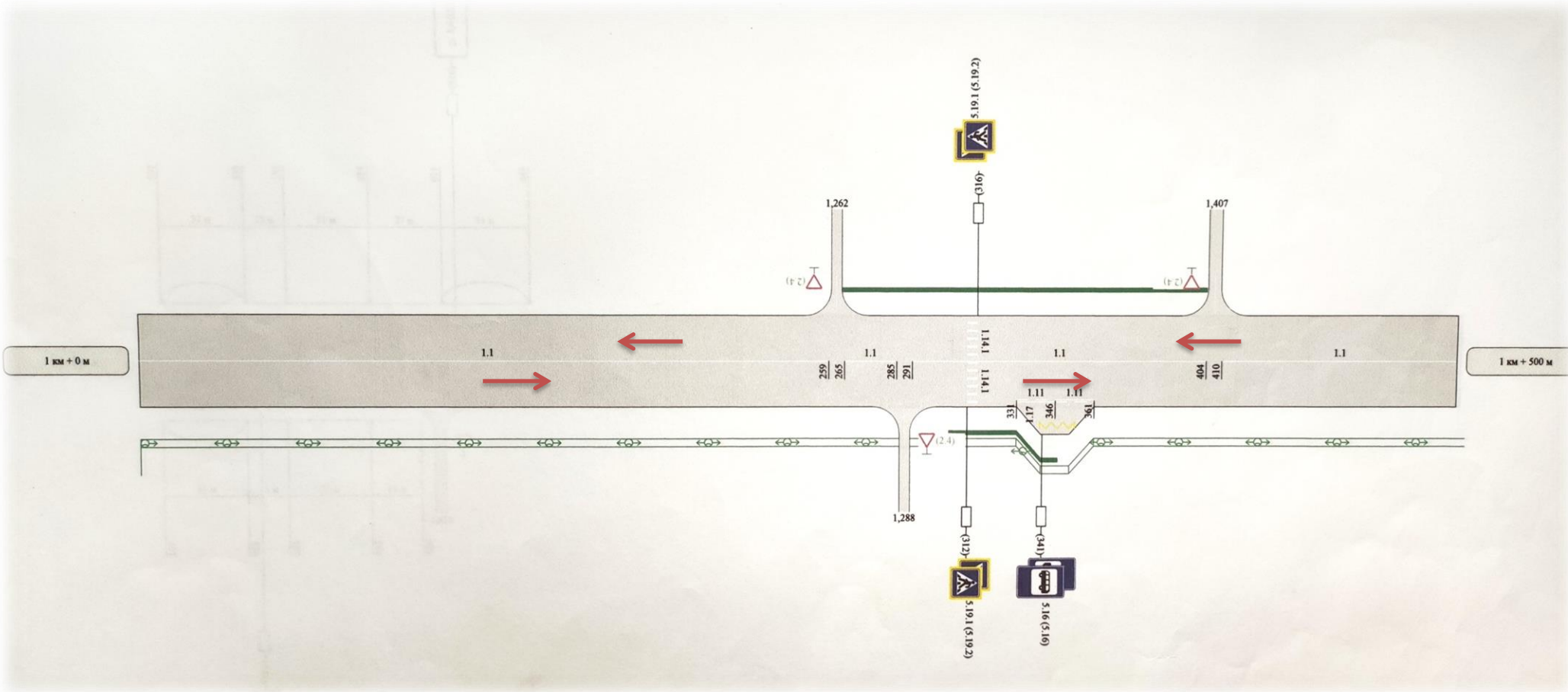

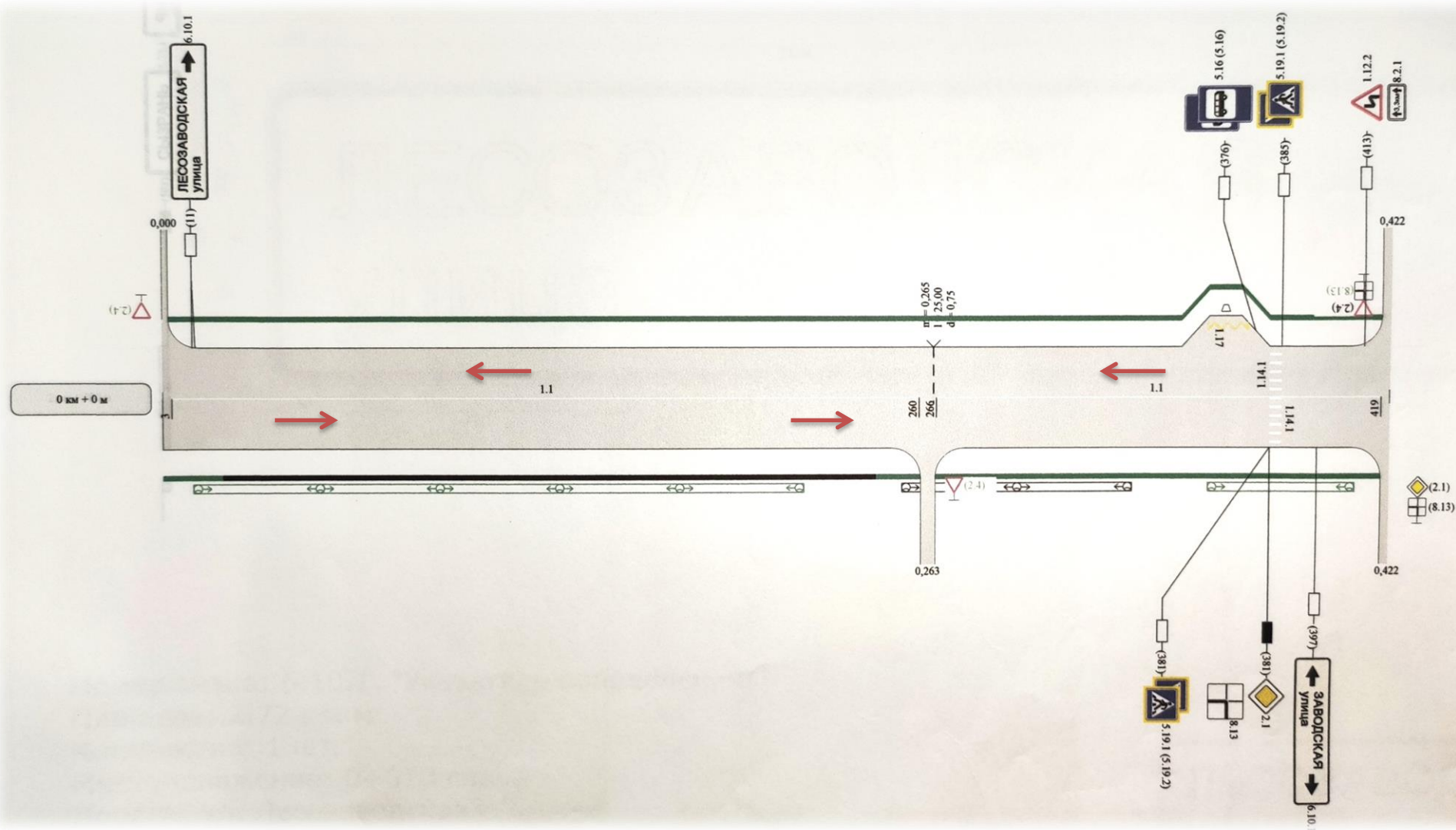

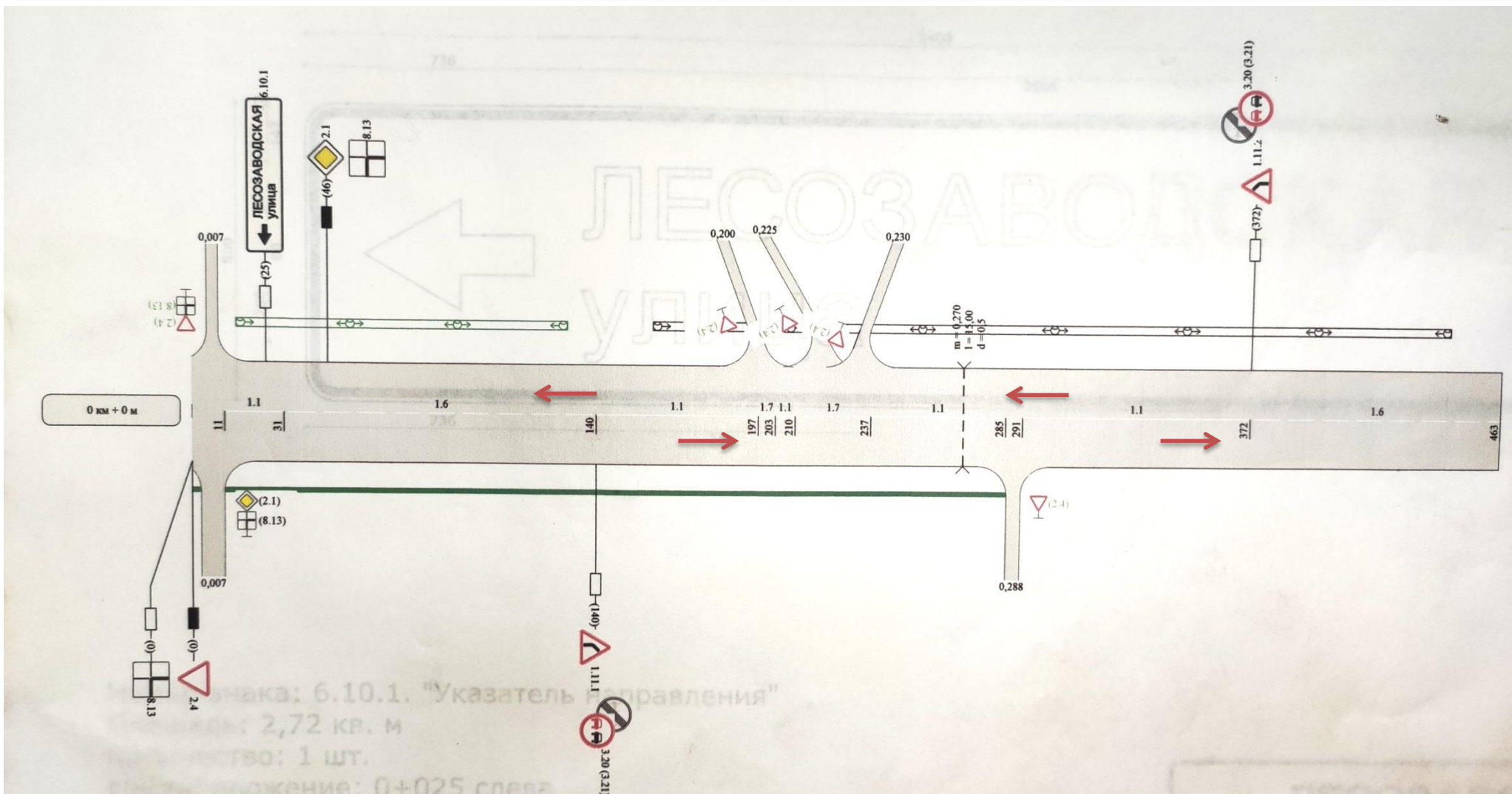



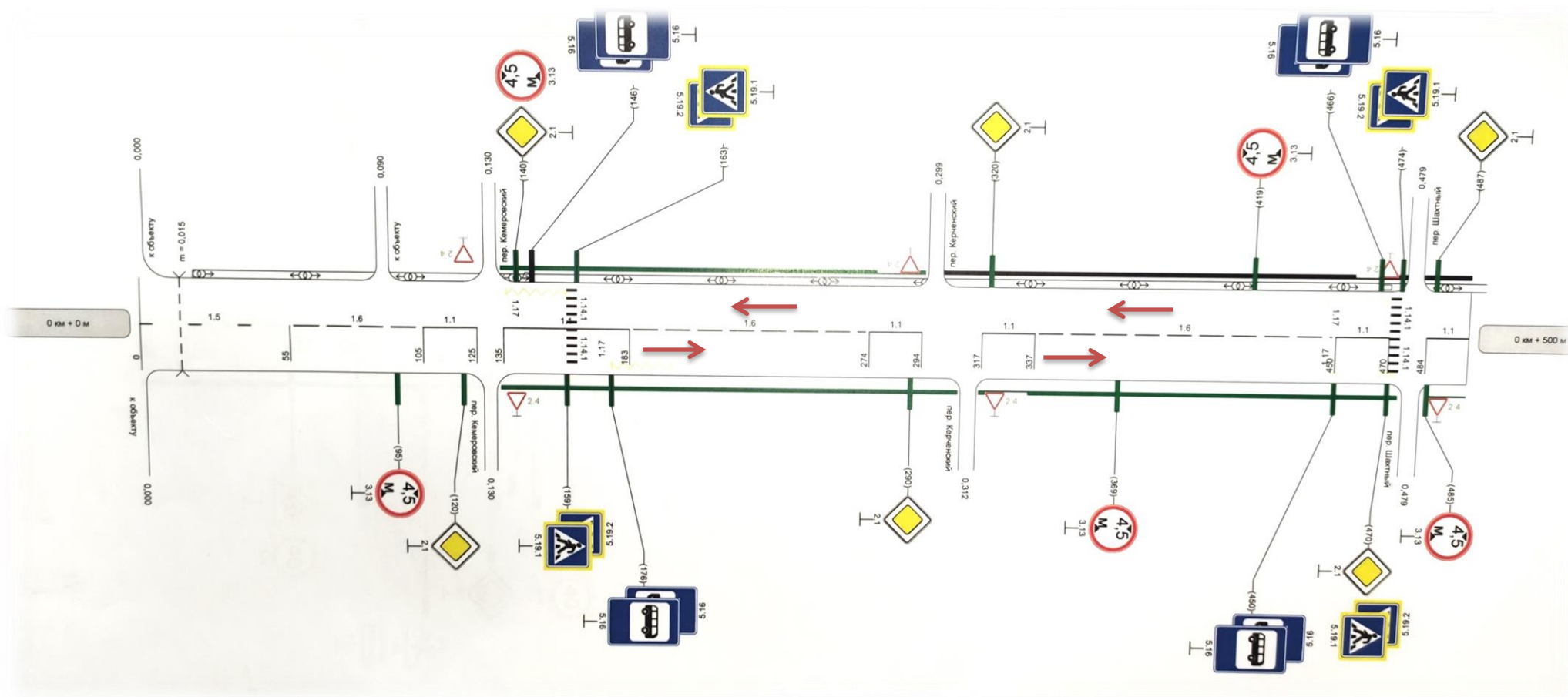



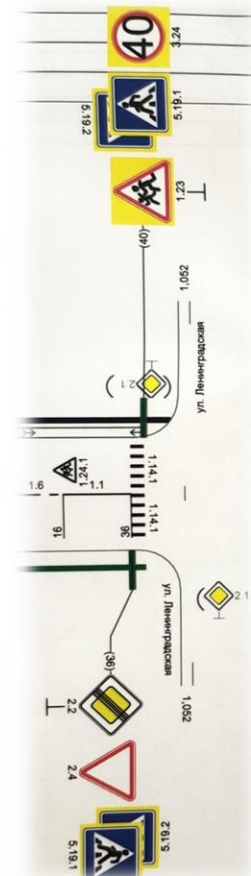
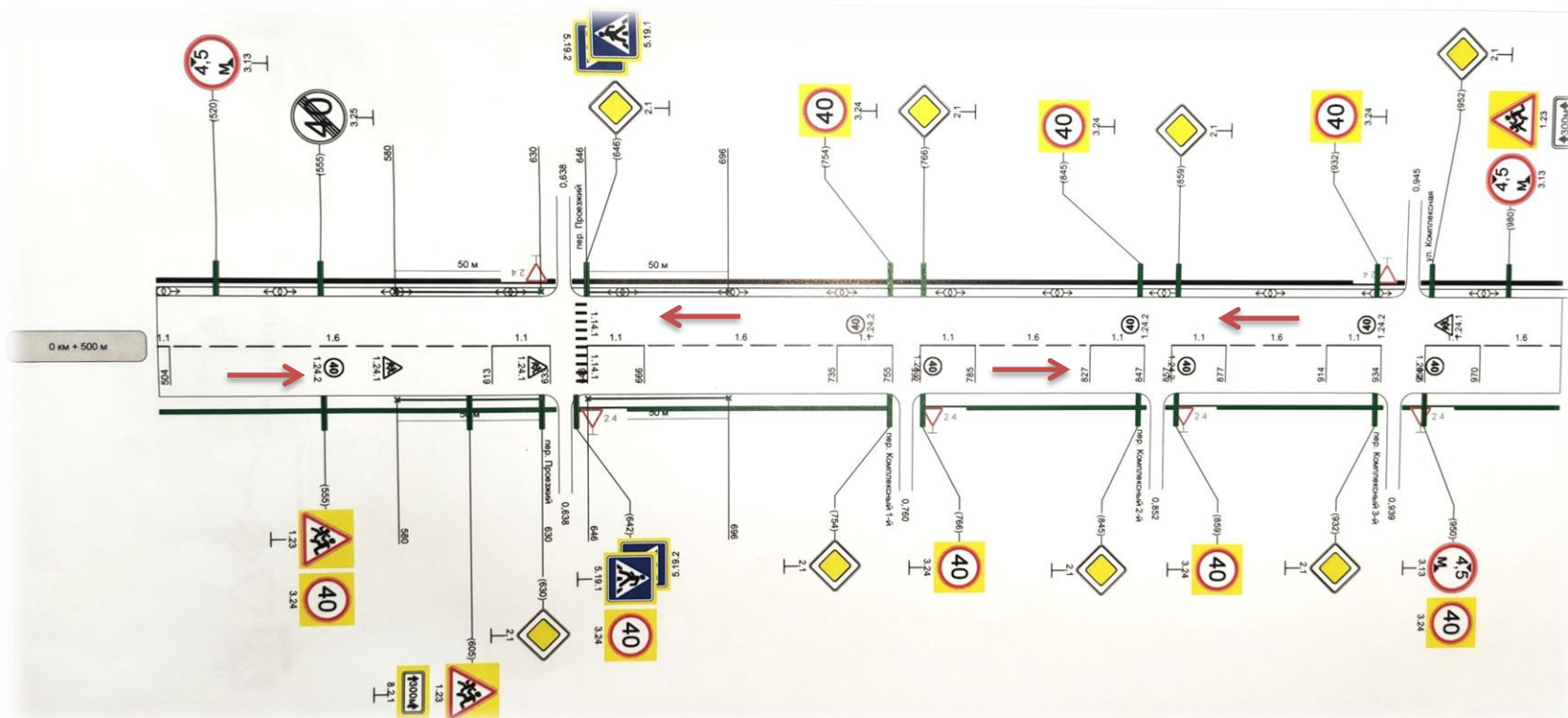

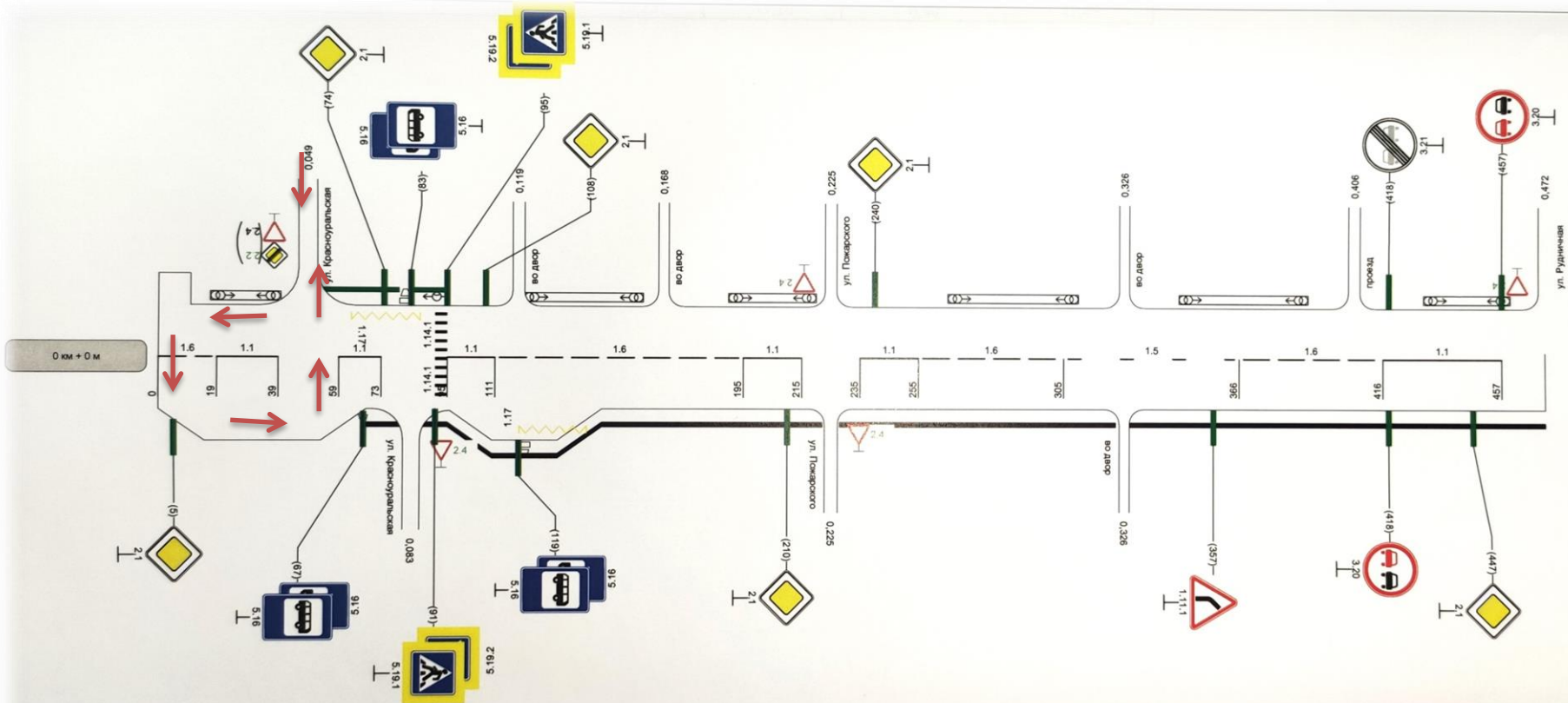



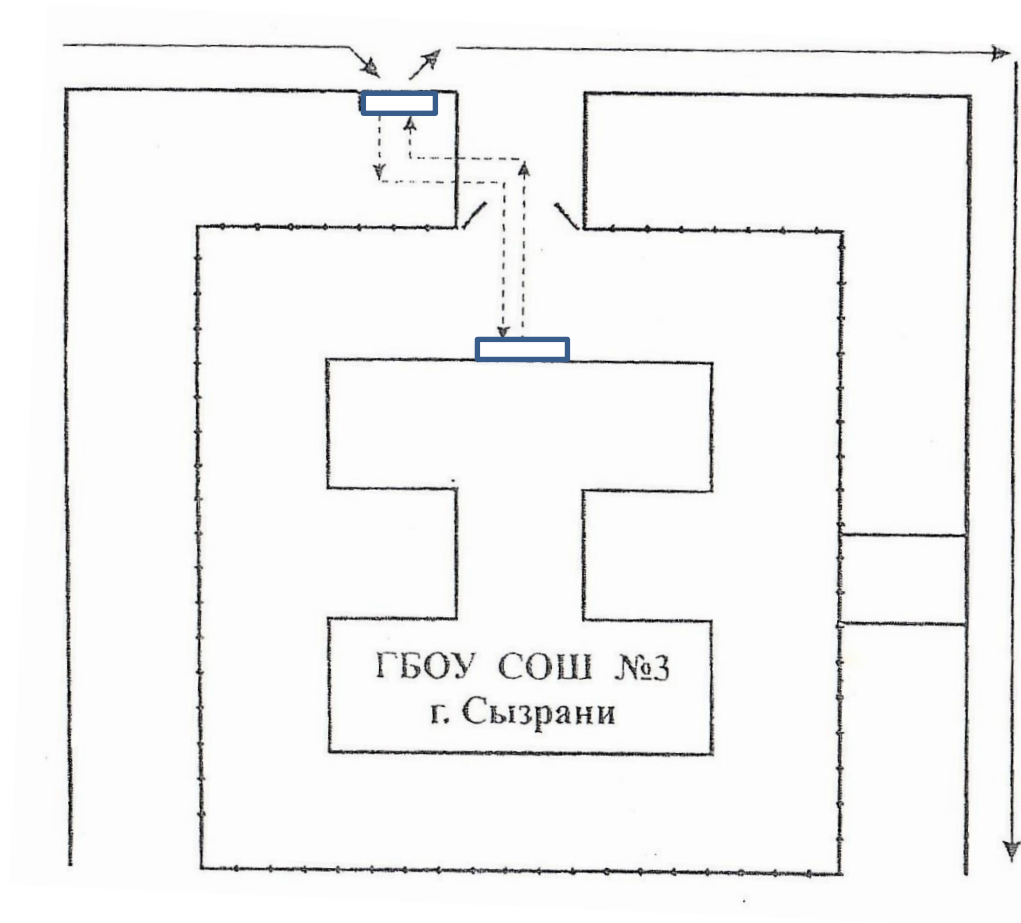

### 3. Безопасное расположение остановки автобуса



-  - направление движения школьного автобуса
-  - движение детей и подростков к месту посадки/высадки
-  - место высадки детей и подростков